HASZNÁLATI ÚTMUTATÓ – HU

IN 23656 Masszázsfotel inSPORTline Numana

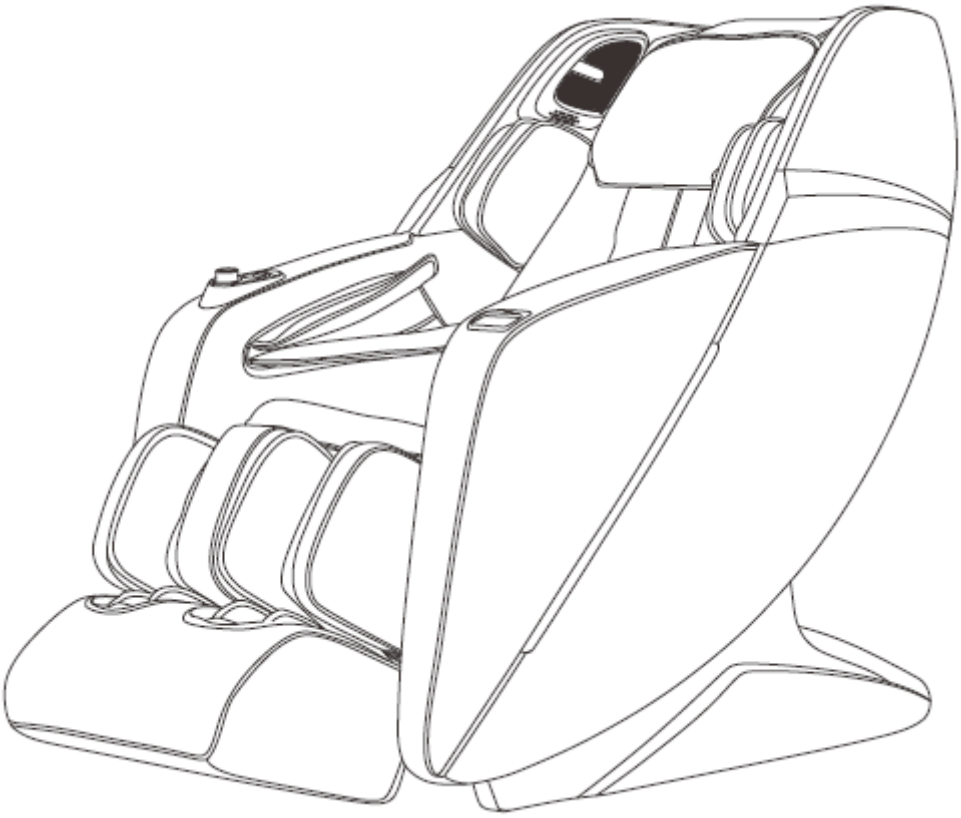

TARTALOM

BIZTONSÁGI ÚTMUTATÓ....3
FIGYELMEZTETÉS....5
TERMÉK LEÍRÁS....6
FUNKCIÓK....7
VEZÉRLŐ....8
VEZÉRLŐ GOMBOK....9
HASZNÁLAT....10
BEKAPCSOLÁS ÉS INDÍTÁS....10
STANDBY MÓD....10
A MASSZÁZS INDÍTÁSA....10
SZÜNETELTETÉS....11
MENÜ....12
MANUÁLIS MÓD....13
SEBESSÉG, SZÉLESSÉG ÉS INTENZITÁS BEÁLLÍTÁSA....19
EGYEDI MASSZÁZS....21
BEÁLLÍTÁSOK....22
KARTÁMASZ VEZÉRLŐ....26
HANG KONTROLL....27
A FOTEL KIKAPCSOLÁSA....28
BLUETOOTH....28
ÖSSZESZERELÉS....28
KARTÁMASZ ÖSSZESZERELÉSE....28
LÁBTÁMASZ ÖSSZESZERELÉSE....30
PÁRNÁK....31
TALAJVÉDELEM....32
SPECIFIKÁCIÓ....32
KÖRNYEZETVÉDELEM....33

BIZTONSÁGI ÚTMUTATÓ

FONTOS BIZTONSÁGI FIGYELMEZTETÉS

• Helyezze a terméket sima és szilárd felületre, és hagyjon legalább 0,6 m szabad helyet a termék körül.

• A gyerekek csak felnőtt felügyelete mellett tartózkodhatnak a termék körül.

• Csak jól földelt aljzatot és megfelelő tápkábelt használjon.

• A sérülések és a termék károsodásának elkerülése érdekében minden használat után vagy karbantartás közben húzza ki a csatlakozódugót.

• Kérjük, használja ezt a terméket a kézikönyvnek megfelelően.

• Ne használjon illetéktelen módosításokat vagy tartozékokat.

• Csak beltéri használatra alkalmas.

• Az első használat előtt figyelmesen olvassa el a kézikönyvet.

• A terméket a kézikönyvben leírtak szerint használja.

• Az ajánlott maximális használati idő 20 perc.

• Ne használja a készüléket, ha az sérült. (keret, bőr stb.)

• Ne használja a széket, ha a szellőzés el van zárva.

• Ne helyezzen a székre nehéz tárgyakat vagy éles szélű tárgyakat.

• Biztonsági okokból ne aludjon el masszázs közben.

• Ne használja a széket alkohol vagy más kábítószer fogyasztása után, vagy ha rosszul van vagy szédül.

• Ne használja a masszázsfotelt étkezés után egy órán belül.

• Legyen óvatos, és ne használjon túl erős masszázst.

• **Súlykorlát**: 150 kg

A MASSZÁZSSZÉK HELYZETE

• Ne használja a széket magas hőmérsékleten vagy nedves környezetben (pl. fürdőszobában).

• Ne használja a széket közvetlenül a hőmérséklet változása után.

• Ne használja poros vagy nem megfelelő helyiségekben.

• Fontos a megfelelő hely és a szellőzés biztosítása.

SZEMÉLYEK, AKIK NEM HASZNÁLHATJÁK A TERMÉKET

• Csontritkulásban szenvedők.

• Olyan személyek, akiknek szívproblémái vannak, vagy elektronikus orvosi berendezéseket használnak (pl. béketeremtő).

• Lázas emberek.

•Várandós nők.

• Bőrbetegségben szenvedők.

• 14 évesnél fiatalabb gyermekek vagy mentális betegségben szenvedők ezt a terméket csak felnőtt felügyelete mellett használhatják.

• Azok, akiknek pihenés ajánlott az orvostól.

• Ne használja ezt a széket, ha teste nedves.

• Ne használja a fűtési funkciót, ha Ön hőérzékeny.

BIZTONSÁG

- A karbantartást csak szakképzett személy végezheti. A használat során ne szerelje szét a masszázsfotelt, és ne végezze el a karbantartást önállóan.
- Minden használat után húzza ki a tápkábelt.
- Ne használja a terméket, ha a tápkábel, a dugó vagy az aljzat sérült.
- Ha hosszabb ideig nem használja a masszázsfotelt, tárolja tiszta és száraz helyen, és rögzítse a tápkábelt.
- Ne tegye ki a masszázsfotelt magas hőmérsékletnek, közvetlen napsugárzásnak, és ne helyezze hőforrás közelébe.
- Ha a tápkábel, a dugó vagy az aljzat megsérült, kérjen segítséget szakembertől vagy szakképzett személytől.
- A tisztításhoz csak nedves szivacsot használjon. Ne használjon hígítót, benzint vagy alkoholt a tisztításhoz.
- A mechanikus alkatrészek össze vannak szerelve és minimális karbantartást igényelnek.
- Fokozottan ügyeljen arra, hogy ne sértse meg a széket éles tárgyakkal.
- Ne tolja a széket egyenetlen talajon, mindig emelje fel, majd mozgassa.
- Ne hagyja, hogy a masszázsfotel hosszú ideig működjön.

GYAKORI PROBLÉMÁK ÉS MEGOLDÁSOK

- Gyakori, hogy a motor hangokat ad ki.
- Ha a masszázsfotel nem működik, ellenőrizze a tápkábelt, a dugaszt és az aljzatot, és hogy a kapcsoló BE van-e kapcsolva.
- A masszázsidő letelte után a masszázsfotel kikapcsol. A termék automatikusan kikapcsol, ha túlmelegszik – várjon legalább fél órát a következő masszázs előtt.

FIGYELMEZTETÉS

Ha a lábtámasz felemelkedik, ne gyakoroljon nyomást a lábtartóra. Károsíthatja a terméket, vagy megsérülhet.

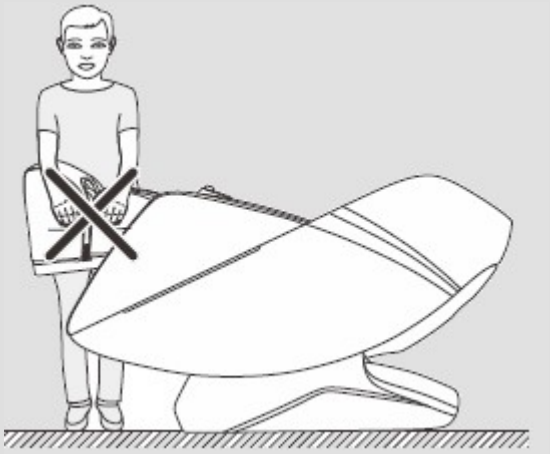

Mielőtt leül, győződjön meg arról, hogy a masszázsfejek nem állnak ki az ülésből. Megsérülhetnek a fejek, vagy akár Ön.

Soha ne húzza ki a tápkábelt használat közben, vagy amikor a masszázsfotel készenléti üzemmódban van. Használat után javasoljuk, hogy kapcsolja ki a széket és húzza ki a tápkábelt.

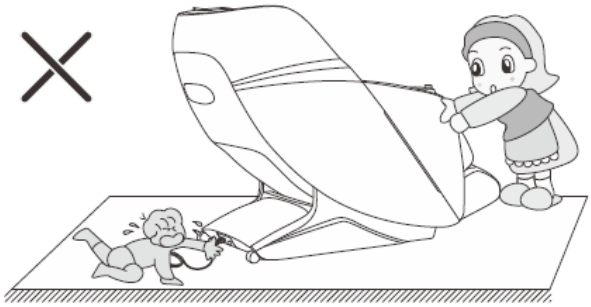

A dőlésszögbeállító funkció használata előtt győződjön meg arról, hogy van elegendő szabad helye, és nincs más ember vagy háziállat a szék mögött.

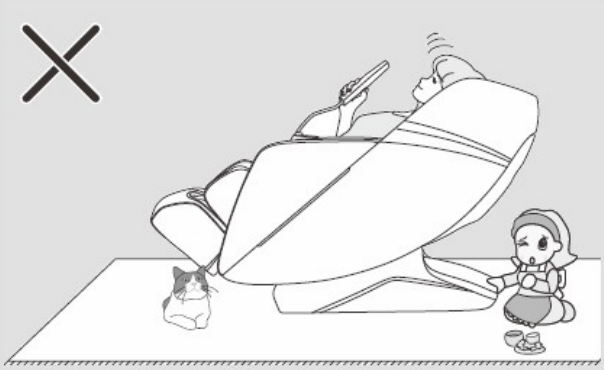

TERMÉK LEÍRÁS

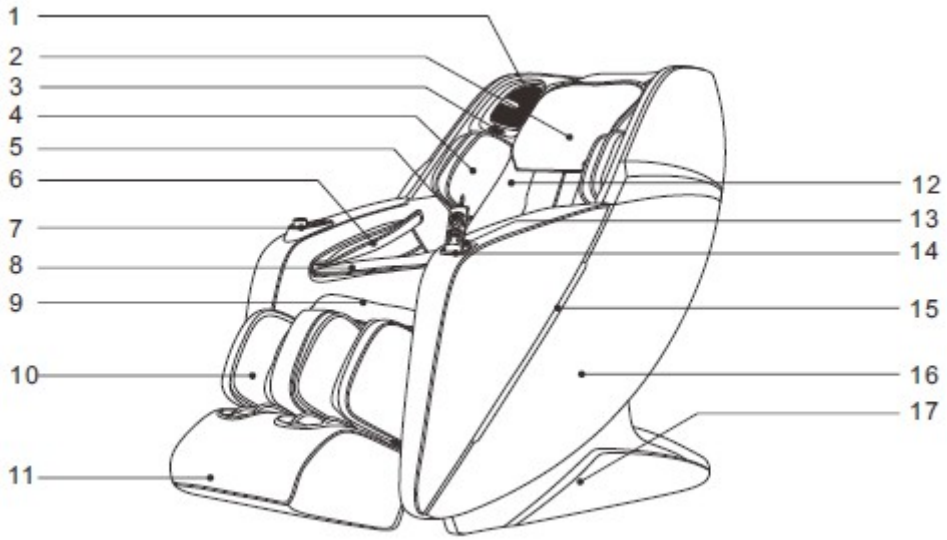

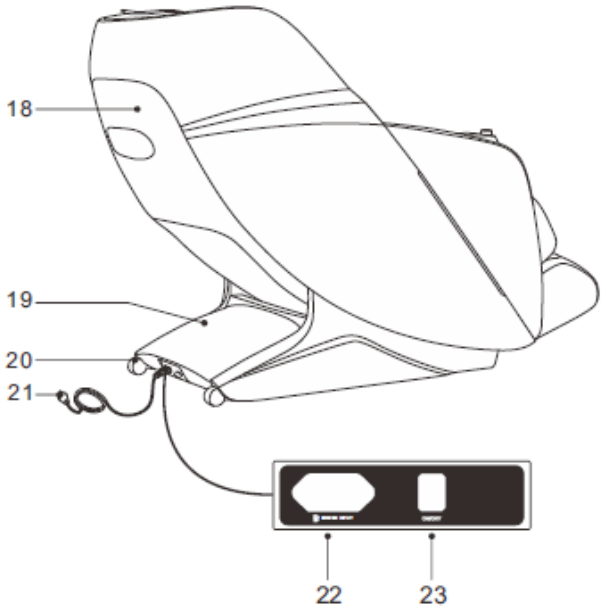

1.	3D digitális hangszórók hangvezérléssel a bal oldalon
2.	Párna
3.	Anion generátor
4.	Légpárnák a felkarokhoz
5.	Vezérlő
6.	Légpárnák tenyérre
7.	Gyors vezérlés
8.	Masszázs mágnesszalagok
9.	Ülés
10.	Lábtámasz
11.	Lábtartó
12.	Háttámla
13.	USB töltő port
14.	Vezérlőtartó
15.	LED világítás
16.	Burkolat
17.	Oldalsó burkolatok
18.	Háttámla huzat
19.	Meghajtó burkolat
20.	Kerekek
21.	Tápkábel és csatlakozó
22.	Készülék aljzat
23.	Kapcsoló

FUNKCIÓK

• Ezt a terméket olyan masszírozófejekkel tervezték, amelyek csendes működés mellett fel-le mozognak.

• Ötféle masszázst nyújt: shiatsu, dagasztás, kopogtatás, kopogtatás és egyidejű dagasztás, valamint ütögetés.

• Ez a termék automatikus vállérzékeléssel és pozicionálással van felszerelve.

• Nyolc speciális automata masszázsfunkciót kínál: gyorsmasszázs, kényelmes masszázs, relaxációs masszázs, nyújtómasszázs, teljes testmasszázs, csontkovács masszázs, nyak- és vállmasszázs, valamint hát- és derékmasszázs.

• Két tároló a masszázsok tárolására.

• Manuális masszázs a felsőtestnek; öt masszázspozíció opció (teljes tartomány, lokális, fixpont, hát felső és alsó), öt masszázstechnika (shiatsu, dagasztás, kopogtatás, kopogás, egyidejű gyúrás és kopogtatás). Öt sebességszint állítható be minden masszázstechnikához; ütögető, shiatsu és kopogtató masszázs során a masszírozófejek szélessége három fokozatban állítható be.

• Légzsákmasszázs funkció elérhető: felkarlégzsák masszázs funkció (4 beépített légzsák), karlégzsák masszázs funkció (8 beépített légzsák), lábmasszázs légzsák funkció (6 beépített légzsák) és láblégzsák masszázs funkció (22 beépített légzsák) -légzsákokban); a beállításhoz három légnyomás-intenzitási szint tartozik.

• A fotel 3 fokozatú szénszálas fűtést támogat.

• A háttámla belül csúsztatható, hogy minimálisra csökkentse a helyigényt.

• A háttámla ergonomikus kialakítású.

• 3D audiorendszer zenelejátszáshoz Bluetooth-on keresztül.

• Hangvezérlés.

• A gyors működtetést biztosító gombok a jobb kartámaszon találhatók.

• A masszázsfotel támogatja a háttámla és a lábtámasz független beállítását, a háttámla és a lábtámasz dőlésszögének összekapcsolt beállítását, nulla gravitációt és időzítőt.

• A masszázsfotel megtámasztja a lábtámasz hosszának beállítását.

• A masszázsfotel talpmasszázs görgőket tartalmaz.

• A tenyérmasszázshoz a légpárnák mágnesszalagot tartalmaznak.

• A masszázsfotel lehetővé teszi a lábak gyúrását.

• USB töltés a vezérlő tartójában.

• Aniongenerátor.

• Vezérlő színes TFT kijelzővel.

• Leállítás, automatikus leállítás, újraindítás.

• A fejtámla párna két rétegből áll.

VEZÉRLŐ

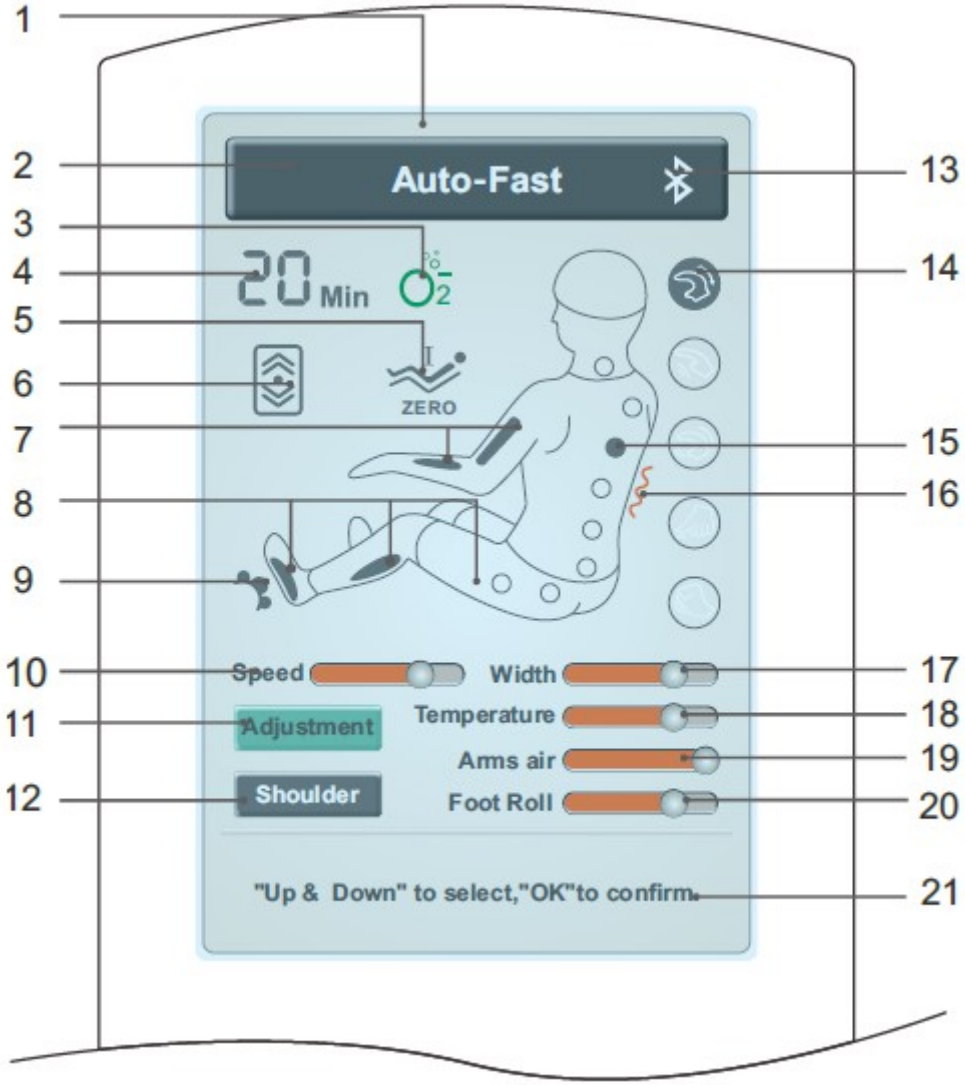

1.	TFT színes LCD kijelző	**12.**	A vállak helyzetének beállítása
2.	Masszázs típusa	**13.**	Bluetooth
3.	Aniongenerátor	**14.**	A masszázs típusa
4.	Időzítő	**15.**	Masszázs helye
5.	Nulla gravitáció	**16.**	Hát- és lábfűtés
6.	Hátmasszázs	**17.**	Szélességállítás
7.	A karpárna nyomása	**18.**	Masszázs intenzitása
8.	Lábtámasz nyomás	**19.**	A karok légpárnáinak intenzitása
9.	Talpmasszázs görgők	**20.**	Az alsó test légpárnák intenzitása
10.	Sebesség beállítása	**21.**	Információ
11.	Beállítás		

VEZÉRLŐ GOMBOK

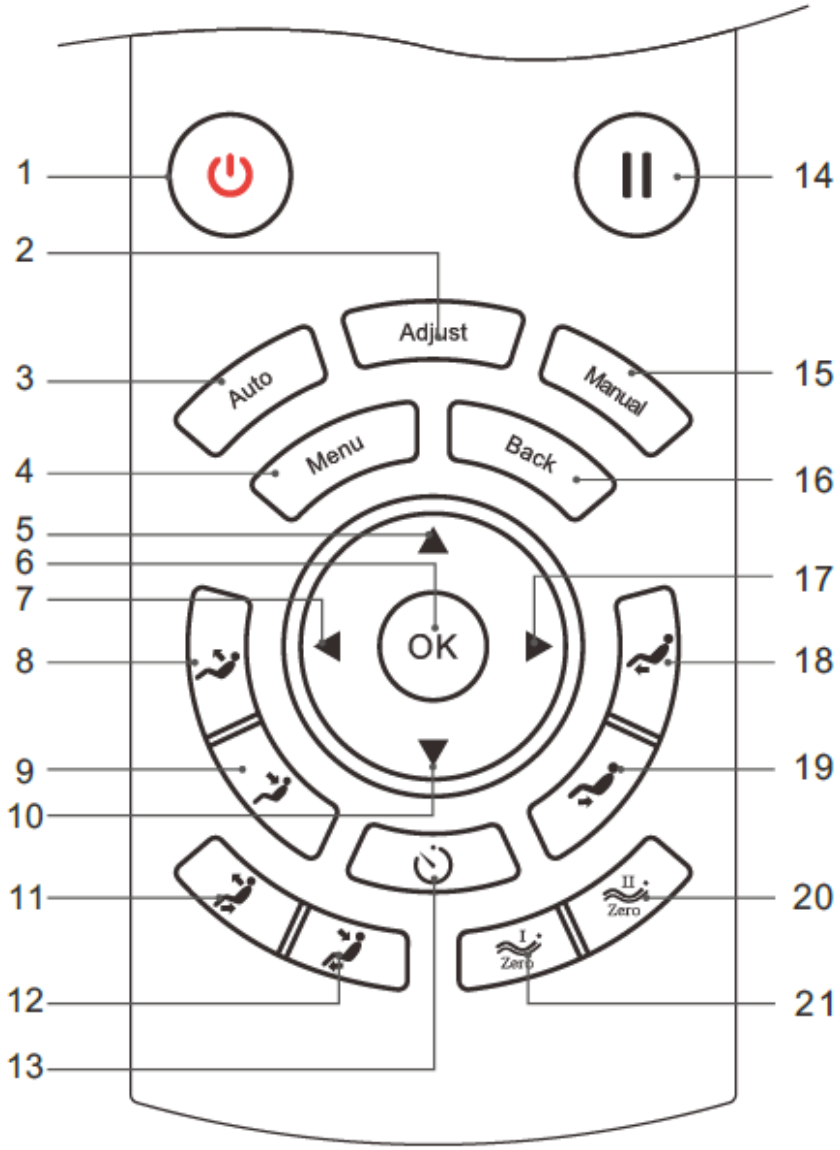

1.	Kapcsoló	**12.**	A háttámla leengedése és a lábtámasz megemelése
2.	Szerkesztés gomb	**13.**	Idő beállítás
3.	Automatikus masszázs	**14.**	Szünet
4.	Menü	**15.**	Kézi mód
5.	Navigációs gomb felfelé	**16.**	Vissza gomb
6.	Megerősítés gomb	**17.**	Jobb navigációs gomb
7.	Navigációs gomb balra	**18.**	A lábtámasz felemelése
8.	A háttámla megemelése	**19.**	A lábtámasz leengedése
9.	A háttámla leengedése	**20.**	Váltás nulla gravitációra I
10.	Navigációs gomb le	**21.**	Átállás nulla gravitációra II

11.	A háttámla megemelése és a lábtámasz leengedése

HASZNÁLAT

BEKAPCSOLÁS ÉS INDÍTÁS

1. Dugja be a konnektorba

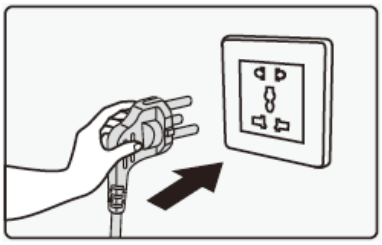

2. Dugja be a fotelt

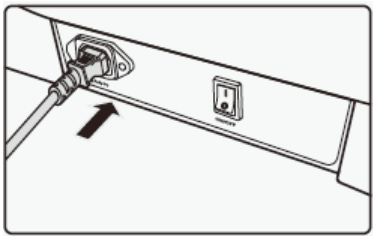

3. Fordítsa el a kapcsolót

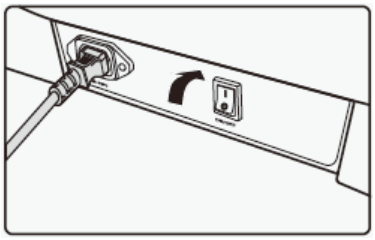

STANDBY MÓD

Készenléti állapotban semmilyen funkció nem választható ki.

A MASSZÁZS ELINDÍTÁSA

Az indításhoz nyomja meg a szék kapcsolóját. A hát- és lábtámasz az alapértelmezett helyzetbe van állítva.

Ülés után a szék automatikusan érzékeli a vállak és a test helyzetét. Várja meg, amíg az érzékelés befejeződik, vagy nyomja meg az "OK" gombot az érzékelés kihagyásához. Az automatikus masszázs elindítása után a masszázs előre beállított értékekkel indul.

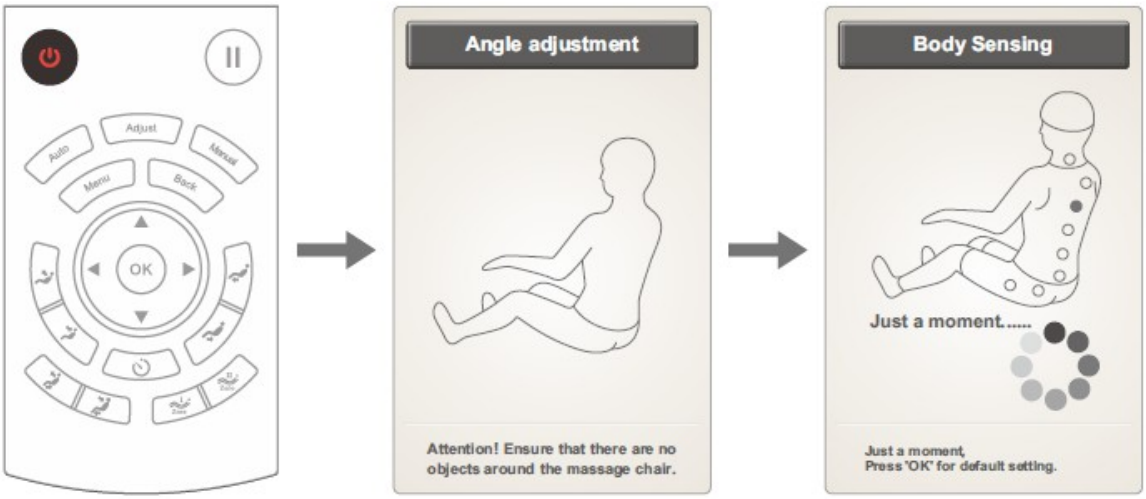

Hangjelzés hallható, amikor a vállérzékelés befejeződött. A vállmasszírozó fejek helyzetét manuálisan állíthatja be az „UP” és „DOWN” gombokkal. Legfeljebb 11 pozíciót állíthat be a masszázsfejeknek. Ha 10 másodpercen belül nem állítják be a vállak helyzetét, a masszázs automatikusan elindul. A beállításokat az „OK” megnyomásával átugorhatja. Ha a karok helyzete nem érzékelhető, az a

automatikus masszázs előre beállított értékekkel indul.

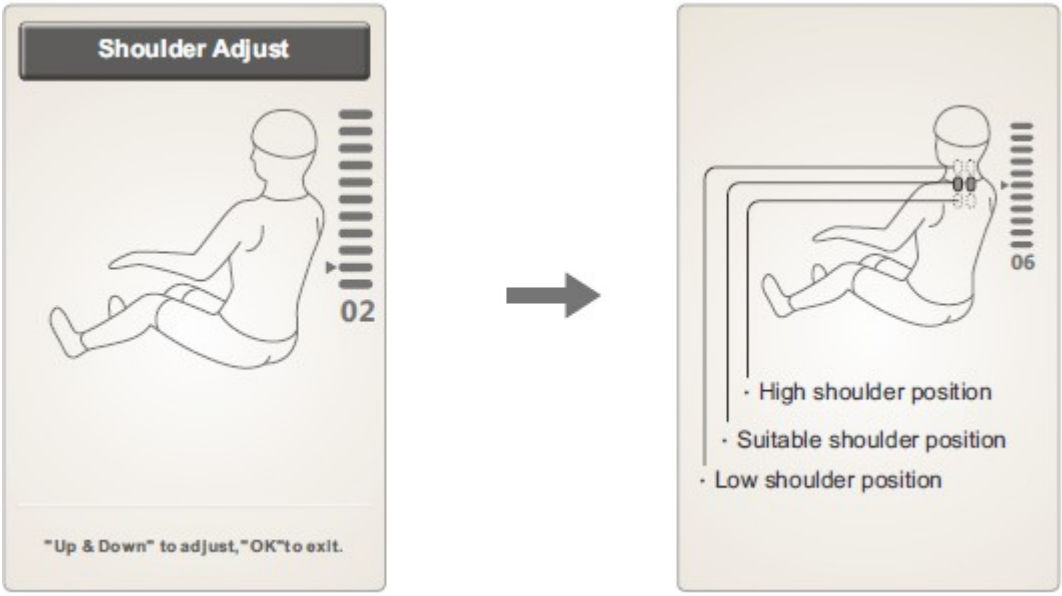

Gomb	Leírás
	Felfelé mozgatja a vállmasszázs fejét Lefelé mozgatja a vállak masszázsfejét

Az alábbi felületen kiválaszthatja az "Adjustment" vagy a "Shoulder" lehetőséget a fejek beállításához. Ezután erősítse meg a beállítást az „OK” gomb megnyomásával.

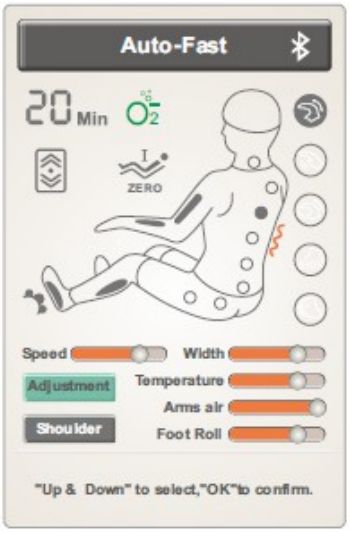

SZÜNETELTETÉS

Ha a masszázs fut, a „pause” gomb megnyomásával szüneteltetheti a masszázst. Nyomja meg többször a „pause” gombot a masszázs újraindításához. Ha a szünet 20 percnél hosszabb, a masszázs automatikusan kikapcsol.

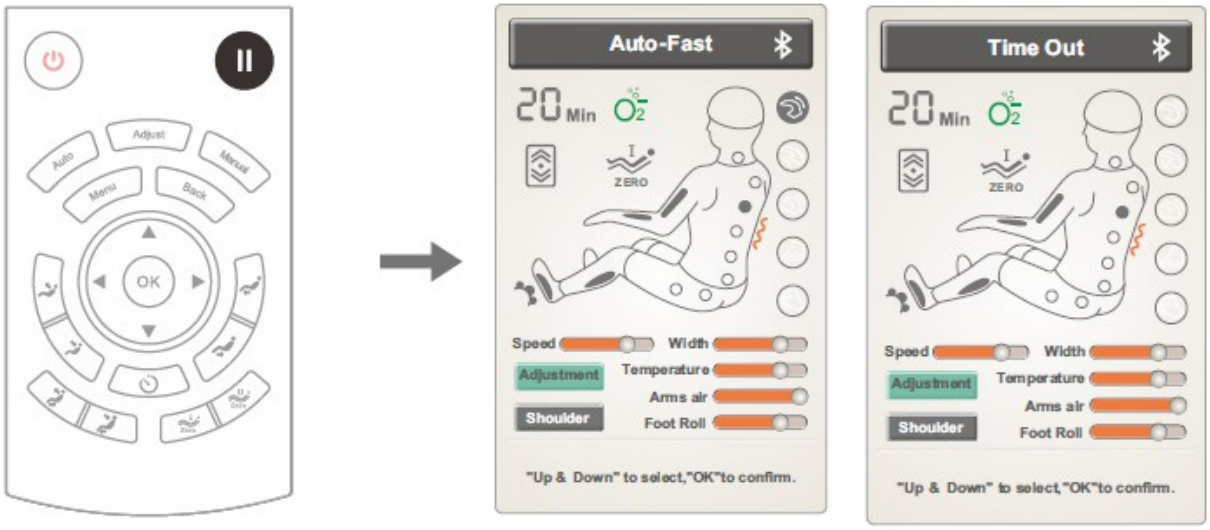

In operation Paused massage

MENÜ

Nyomja meg a "menu" gombot a főmenübe való belépéshez, a főmenüben kiválaszthatja az "auto" automatikus masszázst, a "manual" kézi masszázst, a "adjustment" beállítást, a "customize" a beállításhoz, a "settings" beállításokat, a készülék információit az "device information".

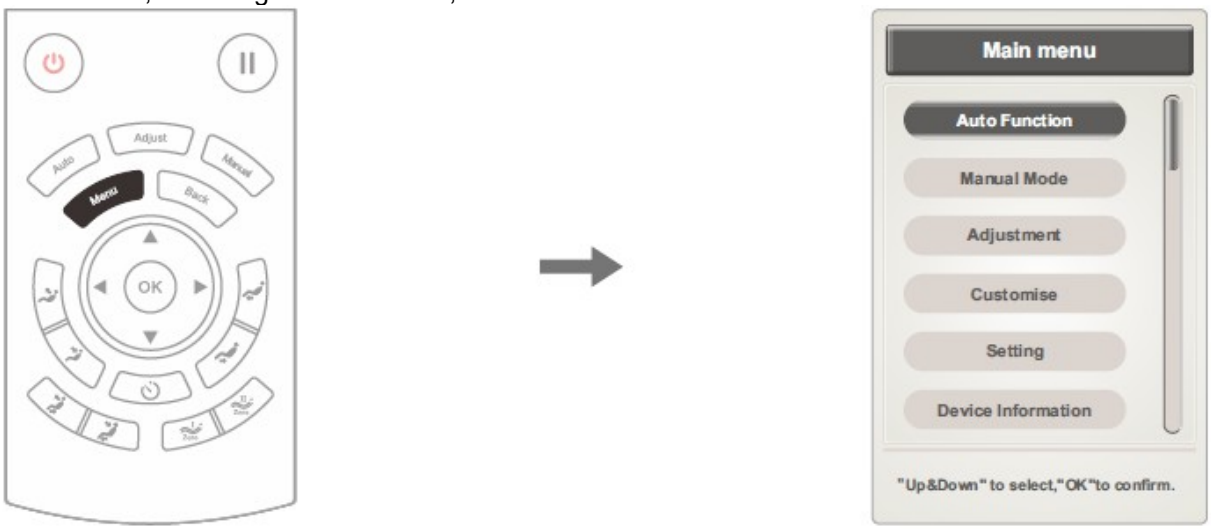

AUTOMATIKUS MASSZÁZS

Az automatikus masszázst a főmenü „menu” vagy az „auto” gomb segítségével választhatja ki, amely az automatikus masszázs felületre viszi.

Automatikus masszázs típusok: " Fast massage" gyors, "Comfortable massage" kényelmes, "Relax massage" relaxáció, "Stretch masszázs" nyújtás, "Full body massage" teljes testmasszázs, " Chiropractic massage" csontkovács masszázs, " Neck & shoulder massage" nyak- és vállmasszázs, "Back and waist massage" hát- és derékmasszázs.

Navigáljon a menüben az "up" és "down" gombokkal, és erősítse meg a szabad időt az "Ok" megnyomásával. Nyomja meg a "Back" gombot az előző menühöz való visszatéréshez.

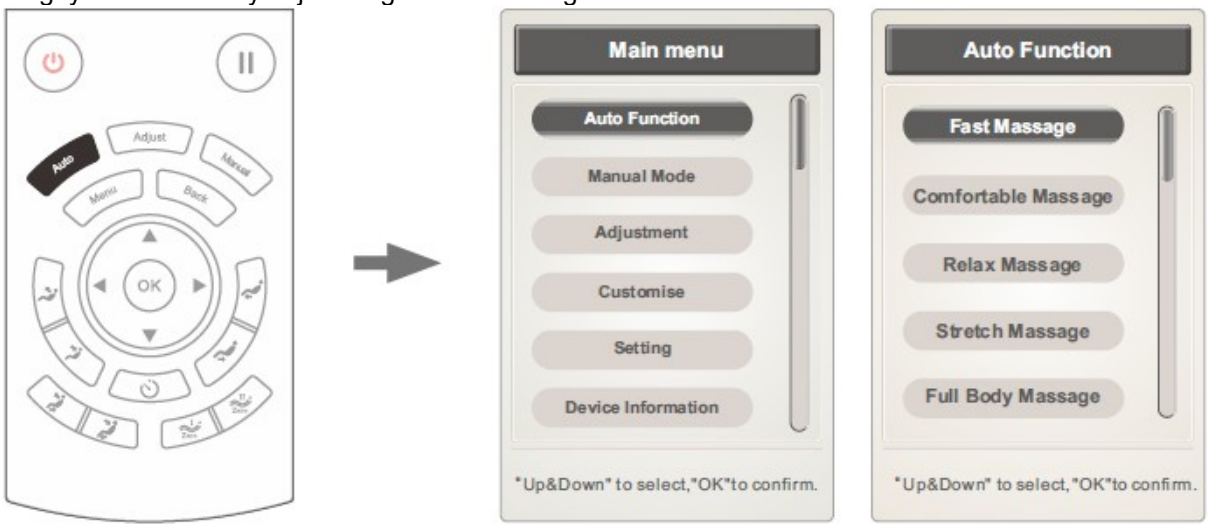

Funkció	Megnevezés
Fast massage	Gyors masszázs
Comfortable massage	Kényelmes masszázs
Relax massage	Gyengéd és kényelmes teljes testmasszázs a relaxációért
Stretch massage	A lábak, a derék és a hát nyújtása az energia helyreállítása érdekében
Full body massage	Mély teljes testmasszázs
Chiropractic massage	Kiropraktikus masszázs a test relaxációjához
Neck & shoulder massage	Speciális nyak- és vállmasszázs
Back & waist massage	Speciális hát- és derékmasszázs

Megjegyzés: A kiválasztott funkció megjelenik az információs sávban, a "Vissza" gomb megnyomásával megjelenítheti a folyamatot.

MANUÁLIS MÓD

Nyomja meg a "Menu" gombot a főmenübe való belépéshez, válassza a "manual" lehetőséget.

Beállítható: „ Massage technique” masszázstechnika, „Massage part” masszázs helyett, „Airbag massage” masszázs légpárnákkal, „ Other massage functions” egyéb funkciók.

A "Left" és a "Right" gombokkal léphet be a funkcióbeállításokba, az "Up" és "Down" gombokkal mozoghat a menüben. Nyomja meg a "Back" gombot, hogy visszatérjen a főmenübe.

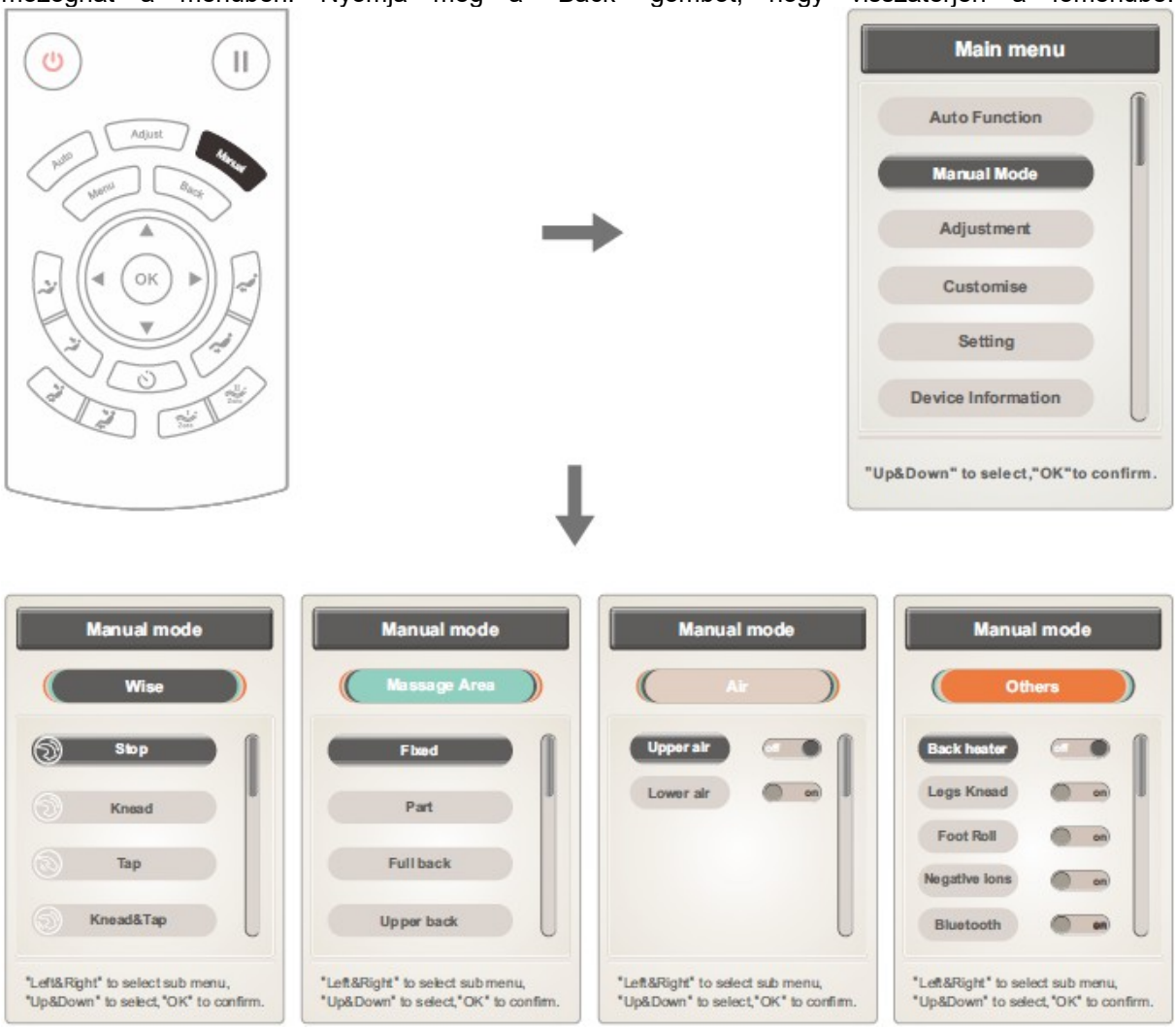

KÉZI ÜZEMMÓD - A MASSZÁZS TÍPUSÁNAK VÁLASZTÁSA

Technikák: "Kneading" dagasztás, "Tapping" ütögetés, "Kneading and tapping" dagasztás és koppintás, "Shiatsu" és "tapping". Shiatsu és koppintó üzemmódban beállíthatja a masszázsfejek szélességét.

Az „Up” és „Down” gombokkal válassza ki a technikát, erősítse meg az „Ok” gombbal.

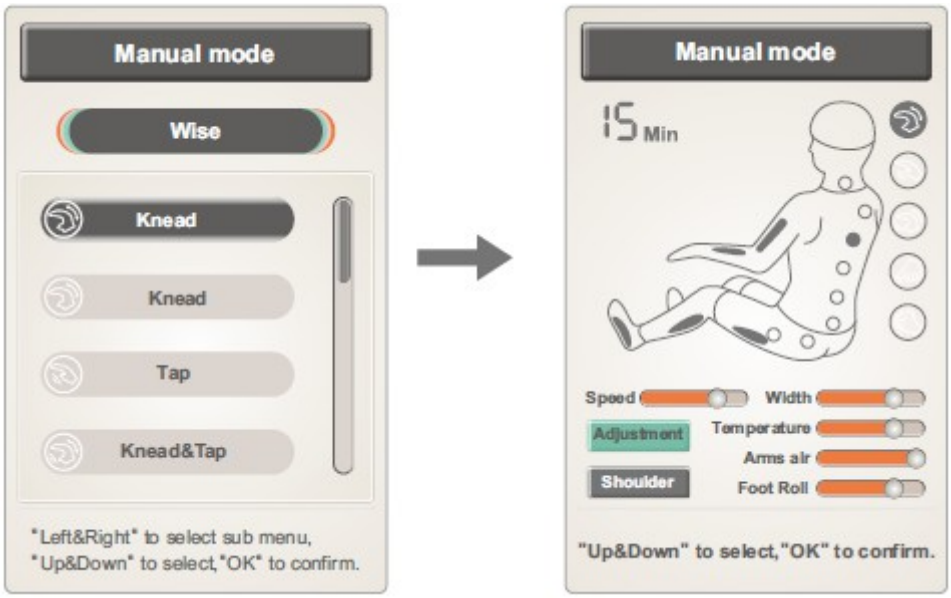

Megjegyzés: Nyomja meg a "Stop" gombot az összes funkció leállításához

Funkció	Beállítások	
Kneading	Sebesség	
Tapping	Sebesség és szélesség	5sebességi szint
Kneading and tapping	Sebesség	3szélességi szint
Shiatsu	Sebesség és szélesség	
Knocking	Sebesség és szélesség	

MANUÁLIS MÓD – A MASSZÁZS HELYÉNEK KIVÁLASZTÁSA

Rögzítés egy helyen, részleges, egész hát, felső és alsó hát.

A fel és le gombokkal válassza ki a típust, és erősítse meg az "ok" megnyomásával.

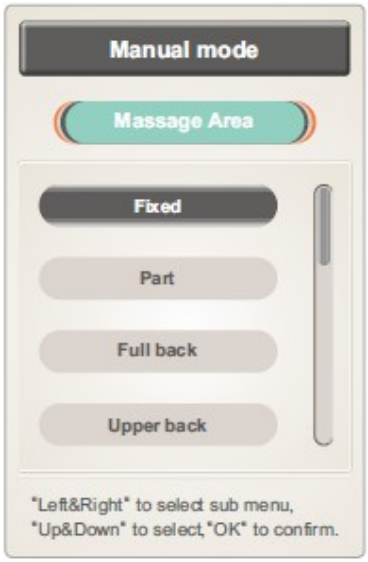

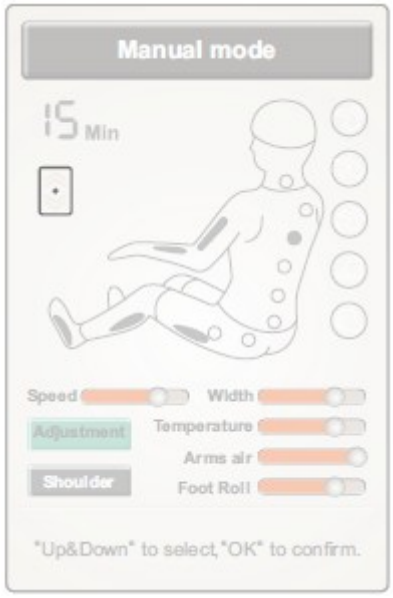

Rögzített

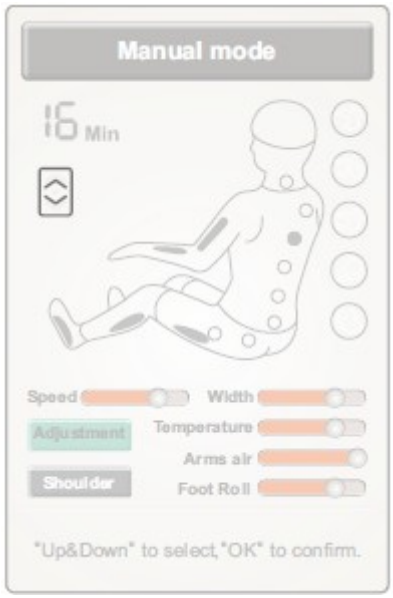

Részleges

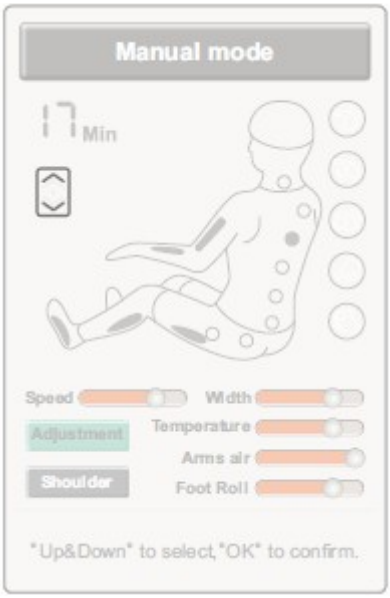

Teljes hát

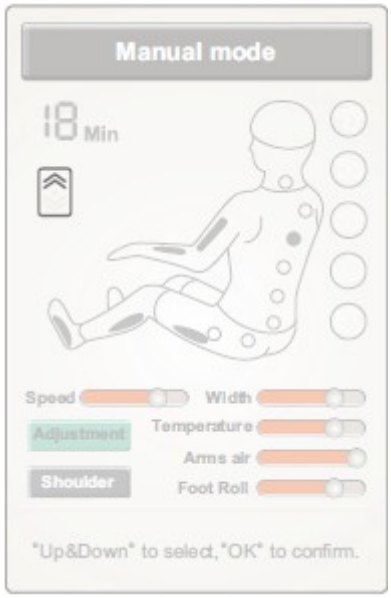

Felső hát

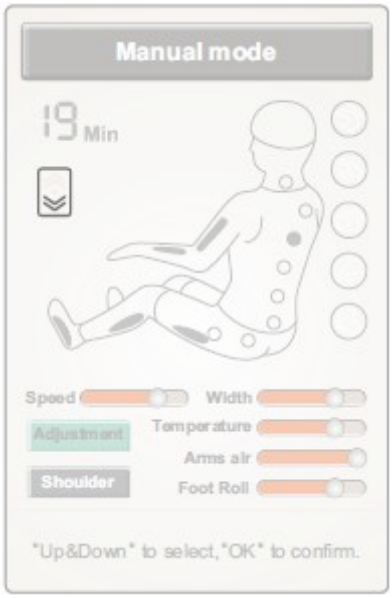

Alsó hát

Funkció	Leírás	
In one place	Masszázs egy helyen	Ezekben az üzemmódokban használja a fel és le gombokat egy tartomány kiválasztásához
Partial	Részleges masszázs kis léptékben	
Upper back	Felső hát masszázs	
Lower back	Alsó hát masszázs	
Whole back	Teljes masszázs	

Légpárnák

Felső vagy alsó végtag légpárnák

Használja a fel és le gombokat a funkció kiválasztásához, erősítse meg az "ok" megnyomásával.

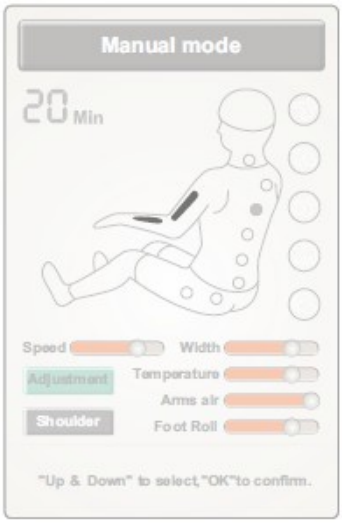

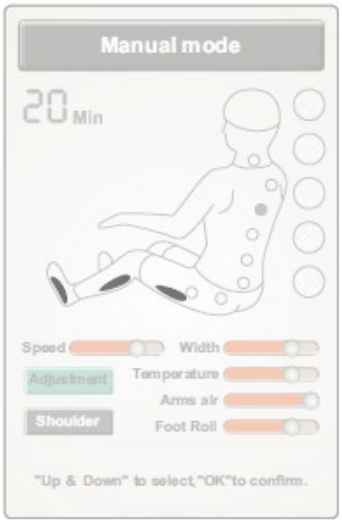

Funkció	Leírás
Upper limbs/Felső végtagok	Kapcsolja be vagy ki a funkciót
Lower limbs/Alsó végtagok	Kapcsolja be vagy ki a funkciót

Más funkciók

Fűtés, lábak gyúrása, talpmasszázs görgők, aniongyártás, Bluetooth.

Használja a fel és le gombokat a funkció kiválasztásához, erősítse meg az "ok" megnyomásával.

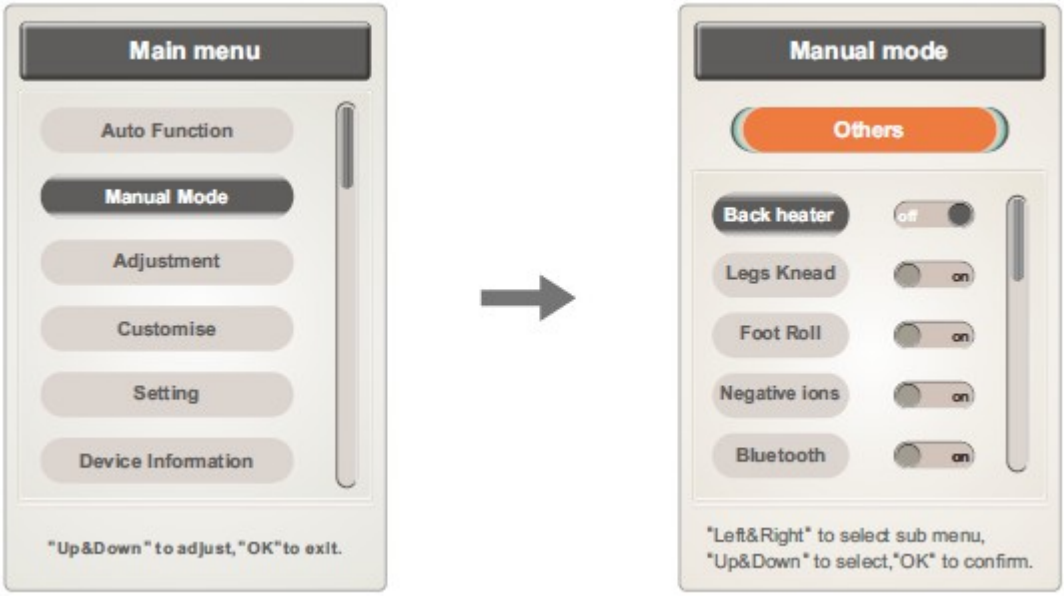

Használja a fel és le gombokat a funkció kiválasztásához, erősítse meg az "ok" megnyomásával.

Nyomja meg a "confirm" gombot a fűtés elindításához/leállításához.

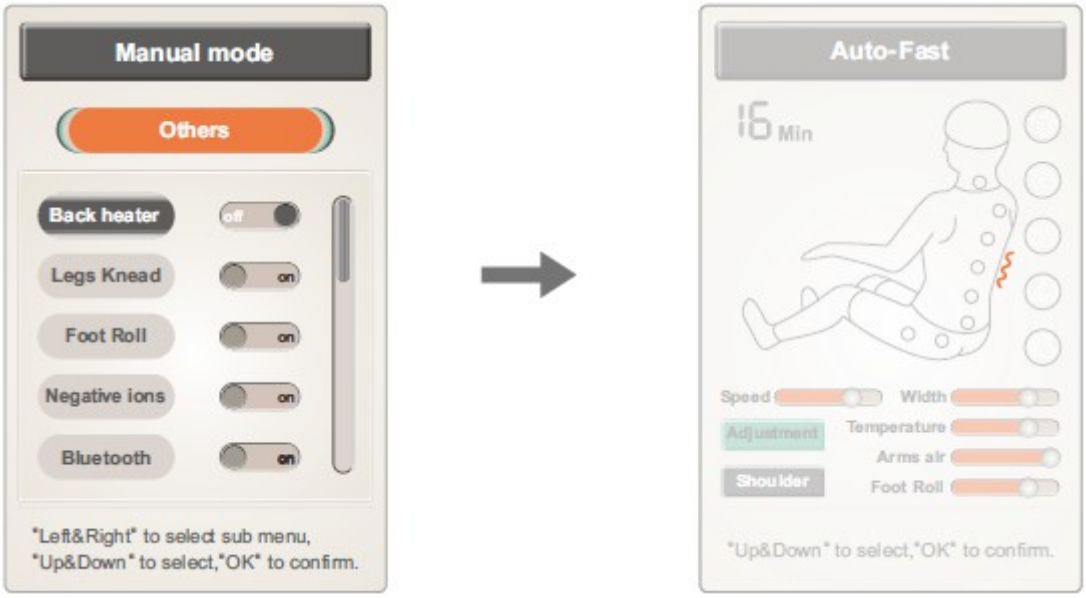

Használja a fel és le gombokat a funkció kiválasztásához, erősítse meg az "ok" megnyomásával.

Nyomja meg a "confirm" gombot a lábak gyúrásának elindításához/leállításához.

Használja a fel és le gombokat a funkció kiválasztásához, erősítse meg az "ok" megnyomásával.

A talpmasszázs elindításához/leállításához nyomja meg a "confirm" gombot.

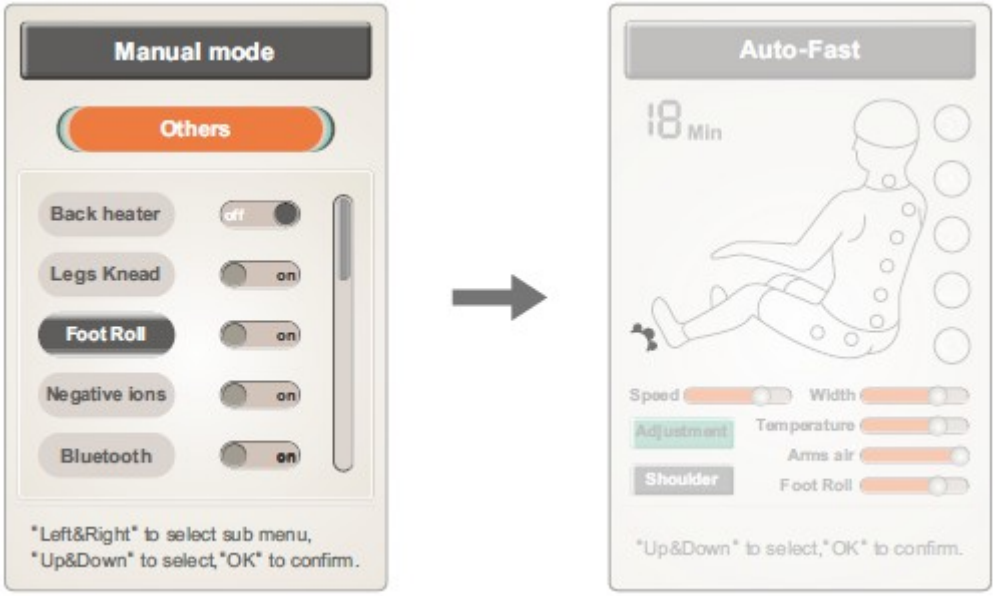

Használja a fel és le gombokat a funkció kiválasztásához, erősítse meg az "ok" megnyomásával.

Az aniontermelés elindításához/leállításához nyomja meg a "confirm" gombot.

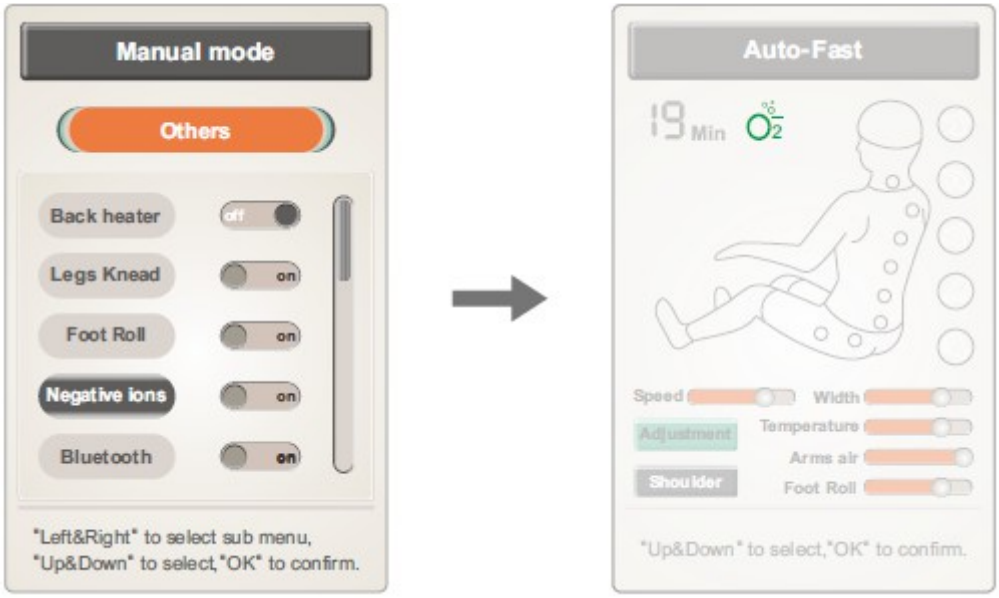

Használja a fel és le gombokat a funkció kiválasztásához, erősítse meg az "ok" megnyomásával.

Nyomja meg a "confirm" gombot a Bluetooth be- és kikapcsolásához.

A Bluetooth segítségével zenét játszhat le.

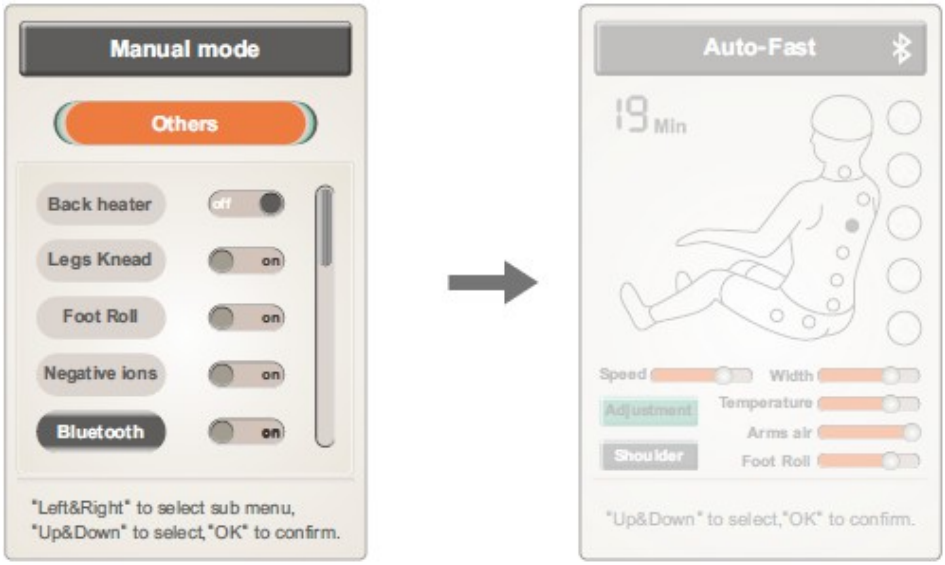

SEBESSÉG, SZÉLESSÉG ÉS INTENZITÁS BEÁLLÍTÁSA

A főmenüben válassza a "adjustment" lehetőséget

Megjelenik egy felület, ahol a fel és le gombok megnyomásával kiválaszthat egy funkciót, és a jobb és bal gomb megnyomásával módosíthatja azok értékét. A beállítás után erősítse meg az "ok" megnyomásával, vagy térjen vissza a menübe változtatás nélkül a "back" megnyomásával.

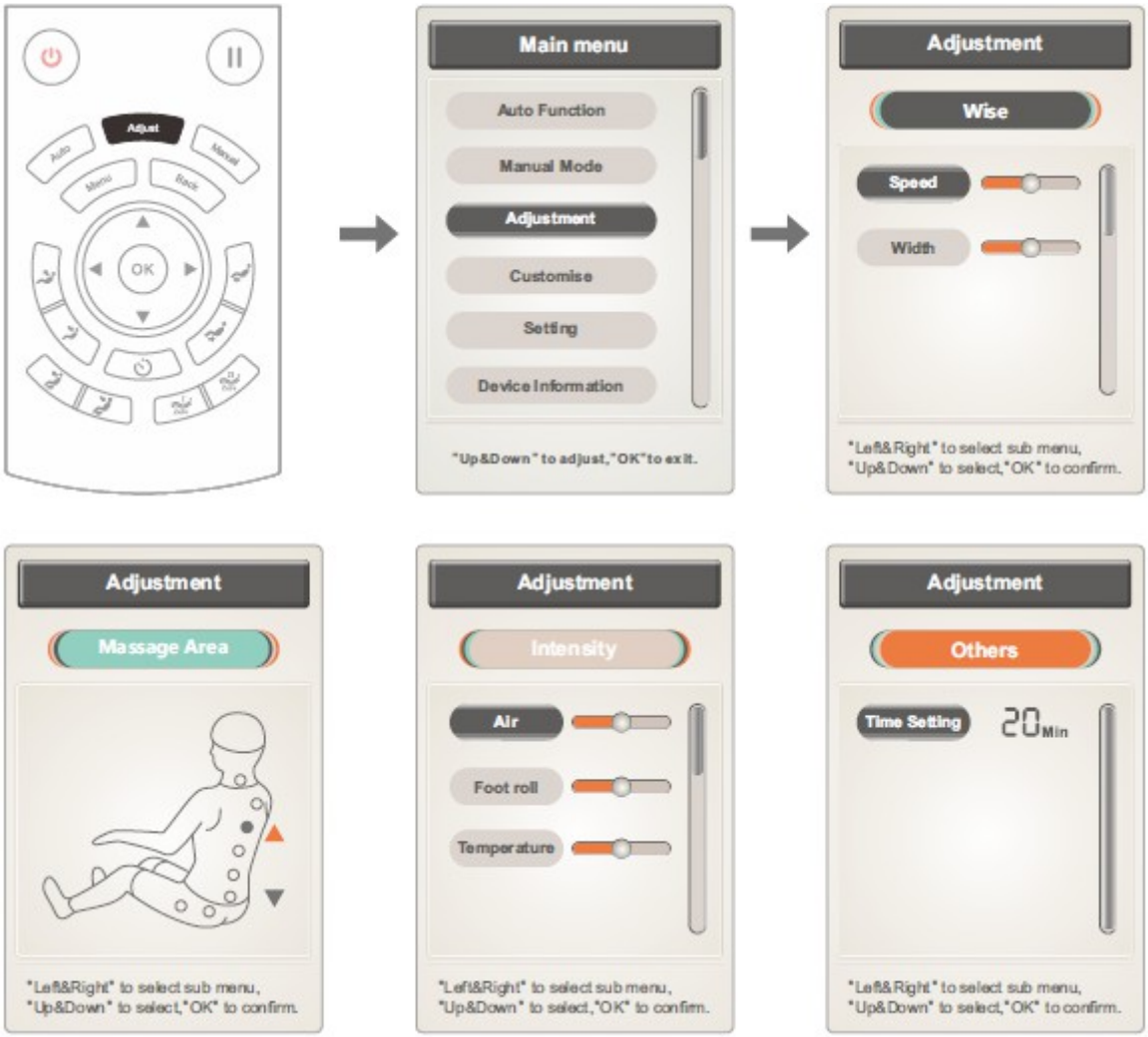

SEBESSÉG ÉS SZÉLESSÉG

Beállíthatja a masszázsfejek sebességét és szélességét.

Navigáljon a menüben a Fel és Le gombokkal, és erősítse meg a választást az "Ok" megnyomásával.

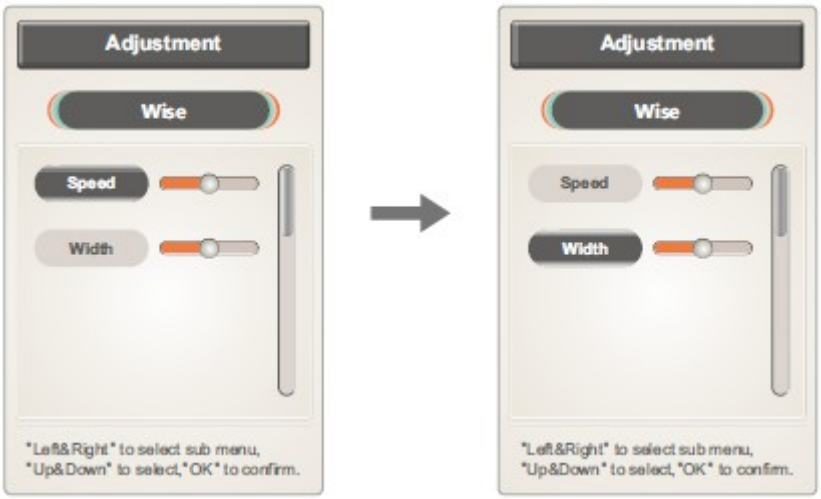

Megjegyzés: 5 sebességfokozat állítható be, koppintásnál, Shiatsu és kopogtató masszázsnál 3 fokozatú vállmasszázs fejszélesség állítható be.

A MASSZÁZS HELYE / TERÜLETE

Beállíthatja a masszázs helyét vagy tartományát egy helyi masszázs vagy részmasszázs módban.

A tartományt a fel és le gombokkal állíthatja be.

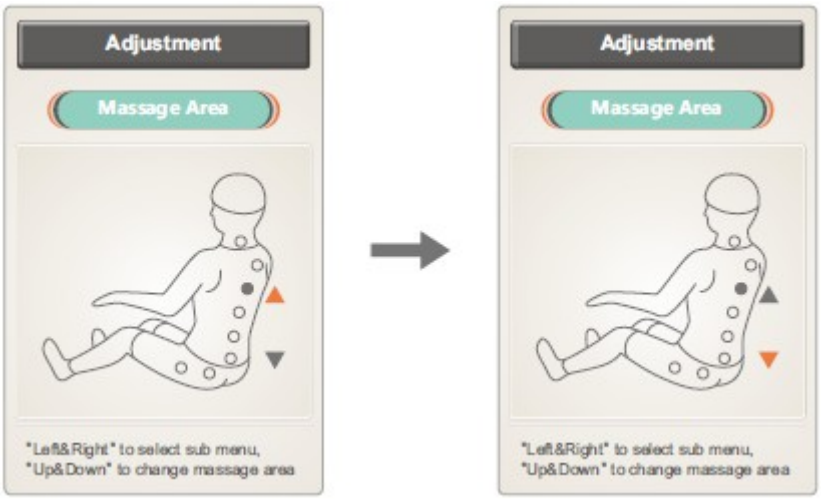

INTENZITÁS

A masszázsfotel 5 masszázsintenzitási fokozatot támogat légpárnákkal és lábgörgőkkel.

A masszázsfotel 3 fűtési fokozatot kínál.

A fel és le gombokkal válassza ki a funkciót, állítsa be az értéket a jobb és bal gombbal, erősítse meg az "ok" megnyomásával.

EGYÉB

Állítsa be a működési időt, és nyomja meg az "ok" gombot 5 perc hozzáadásához. Több mint 40 perc hozzáadása után az idő visszaáll. A minimális működési időnek 5 percnek kell lennie.

Erősítse meg az időt a "confirm" gomb megnyomásával.

EGYEDI MASSZÁZS

Nyomja meg a "menu" gombot, és válassza a "customize" lehetőséget. Megjelenik egy felület 2 pozícióval a masszázs mentéséhez.

A jobb és bal gombbal válassza ki, hogy el kívánja menteni vagy betölteni a beállításokat. Erősítse meg az "ok" megnyomásával.

Navigáljon a felületen a fel és le gombokkal.

Tárolás: mentse a beállításokat – a masszázs típusa, a légpárna nyomása, a szög és egyebek.

Átvitel: feltöltési beállítások - masszázs típusa, légpárna nyomás, szög és egyebek.

Nyomja meg a "back" gombot a menübe való visszatéréshez.

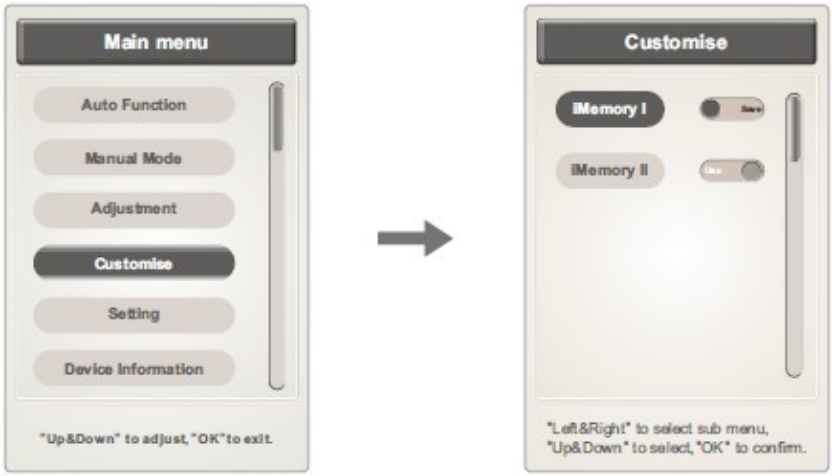

BEÁLLÍTÁSOK

Nyomja meg a "menu" gombot, és válassza a "settings" lehetőséget a nyelv, a háttérvilágítás, a kijelző energiatakarékosságának stb. beállításához.

A menüben a fel és le gombokkal navigálhat, illetve módosíthatja a jobb és bal gombok értékét.

Nyomja meg a "back" gombot a visszatéréshez.

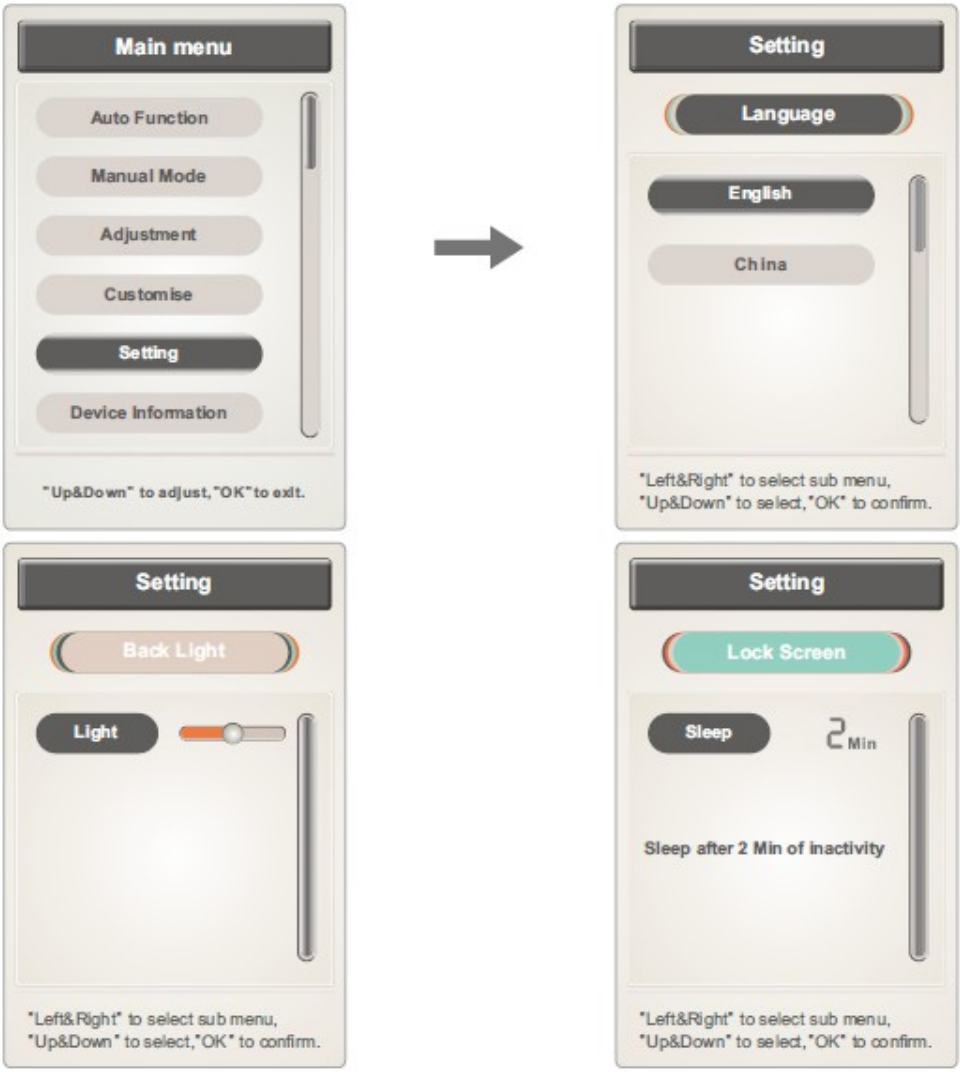

NYELV

Nyelv: válasszon angolt vagy kínait

A menüben a fel és le gombokkal navigálhat.

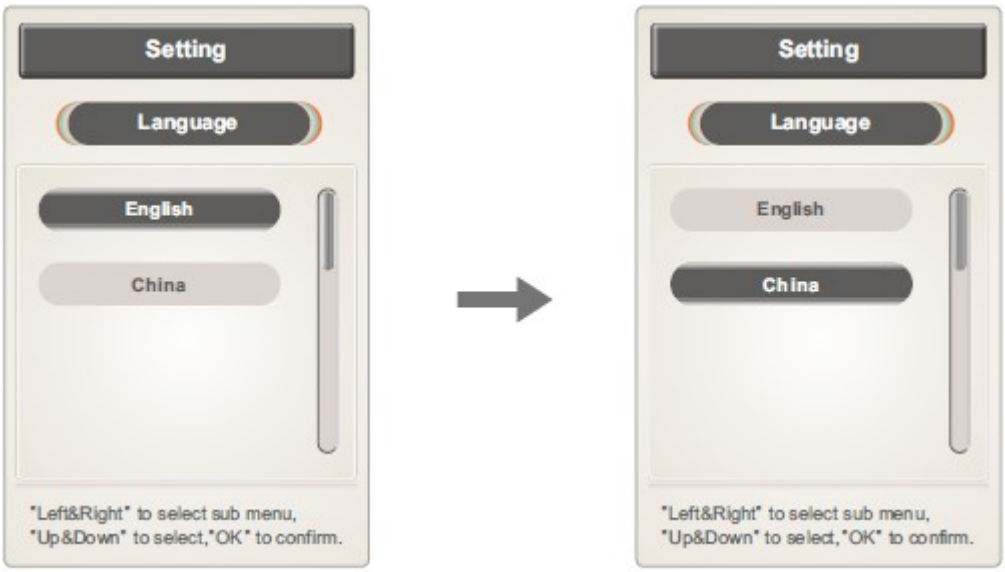

A KIJELZŐ ENERGIATAKARÉKOSSÁGA

Képernyő lezárása: beállíthatja az időt, soha nem kapcsoljon ki a képernyő, vagy automatikusan kikapcsolhat a kijelző 2 másodperces inaktivitás után.

Az idő beállításához nyomja meg az "ok" gombot, beállíthat 15 másodpercet, 30 másodpercet, 1 percet, 2 percet, 3 percet, vagy soha nem kapcsolhat ki opciót.

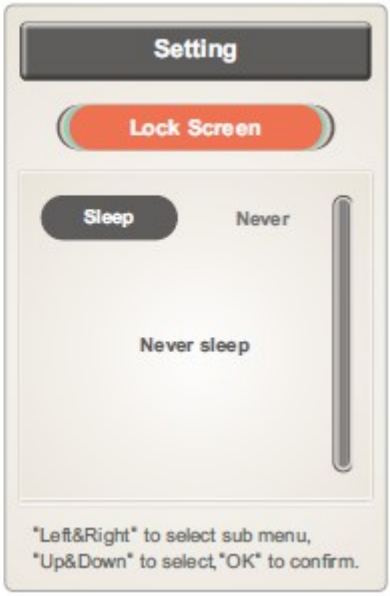

HÁTTÉRVILÁGÍTÁS

A háttérvilágítás 5 fokozatát állíthatja be.

Nyomja meg a "back" gombot a főmenübe való visszatéréshez.

KÉSZÜLÉK INFORMÁCIÓK

Nyomja meg a "menu" gombot, és válassza az " Device information" lehetőséget.

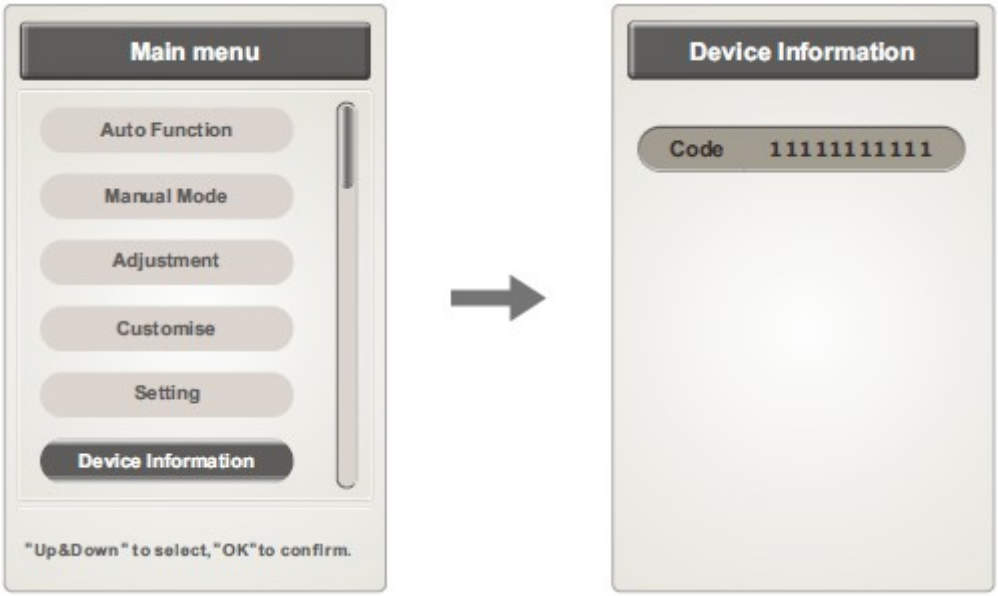
Main menu
Auto Function
Manual Mode
Adjustment
Customise
Setting
Device Information
"Up&Down" to select, "OK" to confirm.
Device Information
Code 11111111111

ZERO GRAVITY BEÁLLÍTÁS

Nyomja meg a Zero I vagy a Zero II gombot

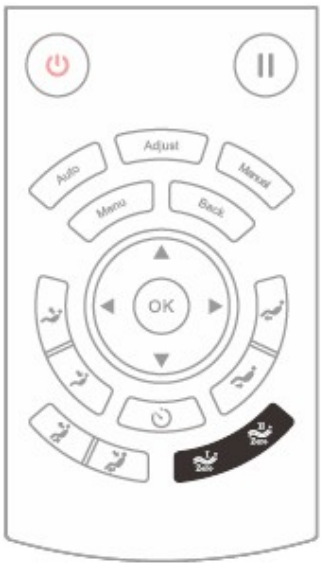

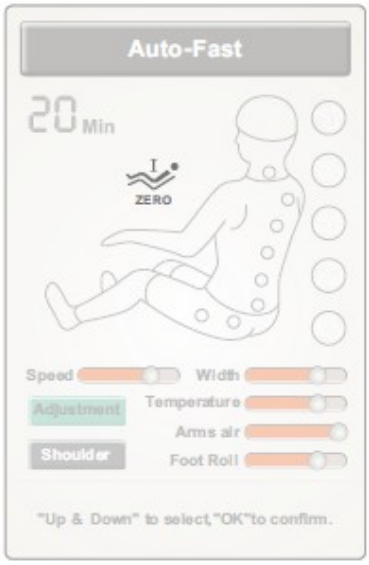

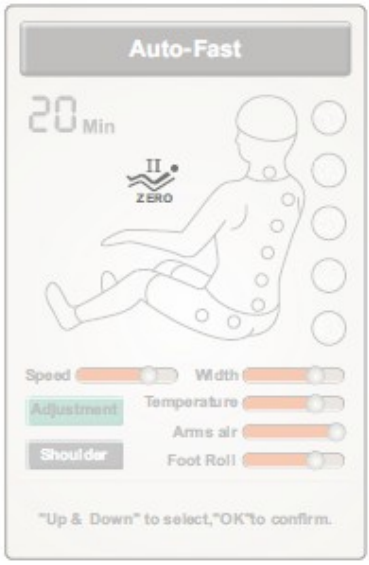

Funkció	Leírás
I ZERO	Nulla gravitáció I: billentésválasztás I
II ZERO	Nulla gravitáció II: dőlésszög kiválasztása II

BACK GOMB

A „back” gomb a masszázzsal kapcsolatos információk megjelenítésére szolgál.

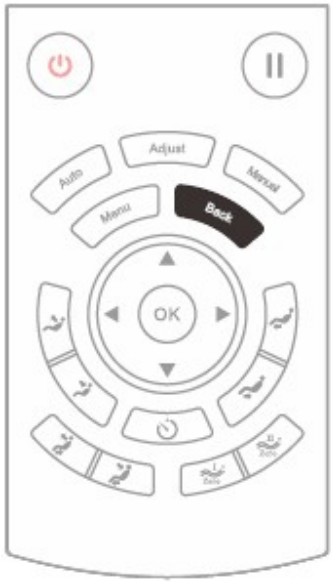

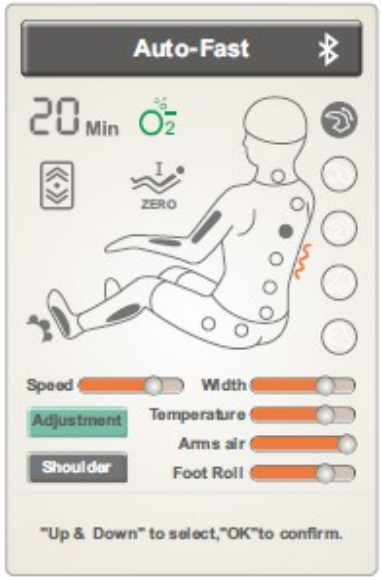

A TÁMASZOK SZÖGÉNEK BEÁLLÍTÁSA

Funkció	Leírás
	A lábtámasz felemelése: tartsa lenyomva az emeléshez, engedje el a gombot a megálláshoz. Ha kész, automatikusan érzékeli a lábak hosszát.
	A lábtámasz leengedése: tartsa lenyomva a leengedéshez, engedje el a gombot a megálláshoz. Ha kész, automatikusan érzékeli a lábak hosszát.
	A kartámasz felemelése: tartsa lenyomva az emeléshez, engedje el a gombot a megálláshoz.
	A háttámla leengedése: tartsa leengedéséhez, engedje el, hogy megálljon a háttámla leengedése.
	Emelje fel a háttámlát és engedje le a lábtámaszt, engedje el a gombot a megálláshoz.
	A háttámla leengedésekor és a lábtámasz megemelésekor engedje el a gombot a megálláshoz.
	Nulla gravitáció I
	Nulla gravitáció II
	Az üzemidő beállításával minden megnyomás 5 perccel növeli az időt, a teljes időtartam nem haladhatja meg a 40 percet, ellenkező esetben az érték visszaáll a lehető legalacsonyabb értékre.

KARTÁMASZ VEZÉRLÉSE

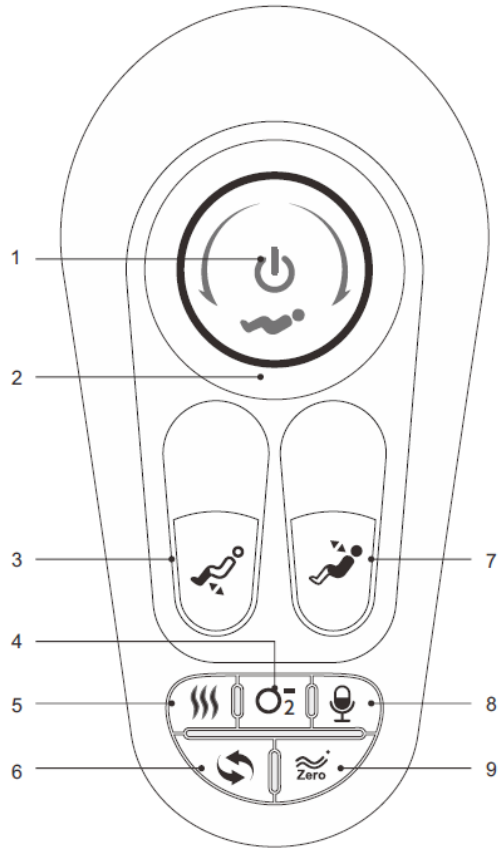

1.	Bekapcsológomb: nyomja meg a szék be- és kikapcsolásához
2.	Összekapcsolt hát- és lábtámasz csere
3.	A lábtámasz magasságának beállítása
4.	Aniongenerálás: nyomja meg a be-/kikapcsoláshoz
5.	Fűtés: nyomja meg a be-/kikapcsoláshoz
6.	Automatikus masszázs: nyomja meg a be-/kikapcsoláshoz
7.	A háttámla dőlésszögeinek beállítása
8.	Hangvezérlés: nyomja meg a be-/kikapcsoláshoz
9.	Nulla gravitációs szögbeállítások

Funkció	Leírás
	Bekapcsológomb: nyomja meg a masszázs szüneteltetéséhez / elindításához, tartsa lenyomva 3 másodpercig a szék elindításához / leállításához. Ha a szünet 20 percnél hosszabb, a szék automatikusan kikapcsol.
	Az óramutató járásával megegyező irányba forgatva leengedi a háttámlát és megemeli a lábtámaszt
	Az óramutató járásával ellentétes irányba forgatva a háttámla megemelkedik és a lábtámasz leenged
	A lábtámasz felemelése: tartsa lenyomva a gombot a változtatáshoz, engedje el a gombot a leállításhoz
	A lábtámasz leengedése: tartsa lenyomva a gombot a változtatáshoz, engedje el a gombot a megálláshoz
	A kartámasz megemelése és a lábtámasz leengedése: tartsa lenyomva a gombot a változtatáshoz, engedje el a gombot a megálláshoz
	A háttámla leengedése és a lábtámasz megemelése: tartsa lenyomva a gombot a váltáshoz, engedje el a gombot a megálláshoz
	Indítsa el vagy állítsa le a fűtést
	Indítsa el vagy állítsa le az ionizációt
	A szék hangvezérlésének elindítása vagy leállítása
	Indítsa el vagy állítsa le az automatikus masszázst
Zero	Nulla gravitációs pozíció beállítás. Két pozíció.

HANGVEZÉRÉS

A szék hangvezérlése csak angol nyelven érhető el.

Ha a szék be van kapcsolva vagy készenléti módban van, a hangvezérlés elindításához mondja azt, hogy „Hi Alice”. A hangvezérlés elindítása után 6 másodperc áll rendelkezésére a következő parancs megadására. 6 másodperc elteltével a hangvezérlés ismét kikapcsol.

No.	Parancs	Válasz
1.	Massage on(Masszázs bekapcsol)	ok, massage on.
2.	Massage close (Masszázs bezár)	ok, massage close
3.	Comfort Massage. (Kényelmes masszázs)	ok, comfort massage
4.	Relax massage. (Relaxáló masszázs)	ok, relax massage
5.	Full body massage. (Teljes test masszázs)	ok, full body massage
6.	Neck and shoulder massage. (Nyak és váll masszázs)	ok, Neck and shoulder massage
7.	Back and waist massage. (Hát és derék masszázs)	ok, back and waist massage

8.	Stretch massage. (Nyújtó masszázs)	ok, stretch massage
9.	Fixed massage. (Rögzített masszázs)	ok, fixed massage
10.	Change the other mode. (Más módra váltás)	ok, change the other mode
11.	Go little down. (Menj kicsit lejjebb)	ok, go little down
12.	Go little up. (Menj kicsit feljebb)	ok, go little up
13.	Open the air pressure. (Nyisd meg a légnyomást)	ok, open the air pressure
14.	Close the air pressure. (Zárd be a légnyomást)	ok, close the air pressure
15.	Up the seat position. (Állítsd fel az ülőpozíciót)	ok, up the seat position
16.	Down the seat position. (Állítsd le az ülőpozíciót)	ok, down the seat position
17.	Stop adjustment. (Fejezd be a beállítást)	ok, stop adjustment

A MASSZÁZSFOTEL KIKAPCSOLÁSA

Nyomja meg a bekapcsológombot a szék kikapcsolásához. A masszázsfunkciók ki vannak kapcsolva, a karfák helyzetei az alapértelmezett helyzetbe állnak.

A teljes kikapcsoláshoz kapcsolja a szék bal oldalán található kapcsolót kikapcsolt helyzetbe.

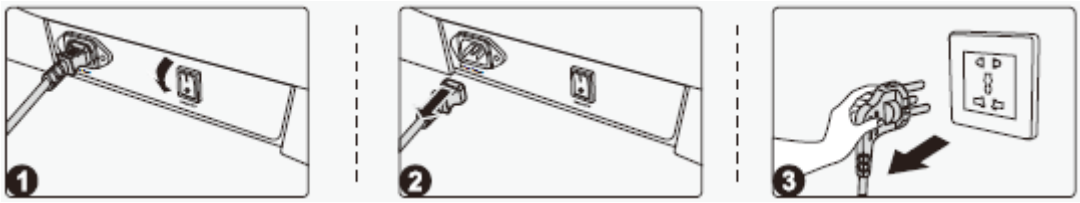

BLUETOOTH

Keresse meg új eszközét a telefonján. A szék neve IMCM-XXXX lesz (X a szék egyedi száma). Párosítsa a széket telefonjával, és zenét játszhat a telefonjáról.

ÖSSZESZERELÉS

KARFÁK ÖSSZESZERELÉSE

Keresse meg a csatlakozókat, és húzza ki a szék végét a hátsó keret aljától a közepéig (1. ábra).

Ezután csatlakoztassa a csatlakozókat (2. ábra).

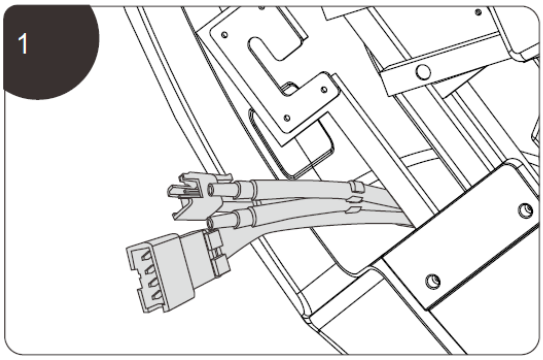

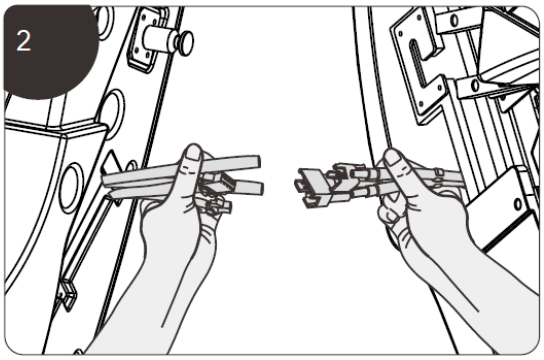

Csatlakoztassa a levegőtömlőket (3. ábra).

Az összes alkatrész csatlakoztatása után óvatosan helyezze be a kábeleket és a levegőtömlőket a székbe. Ügyeljen arra, hogy ne csípje be az alkatrészeket (4. ábra).

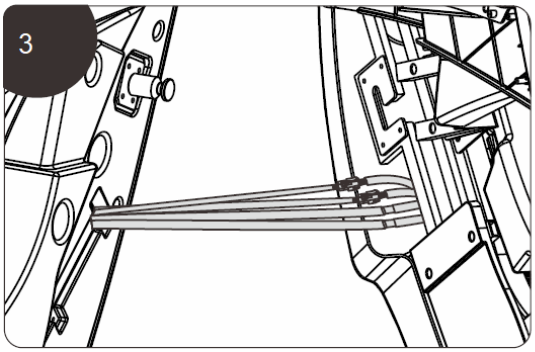

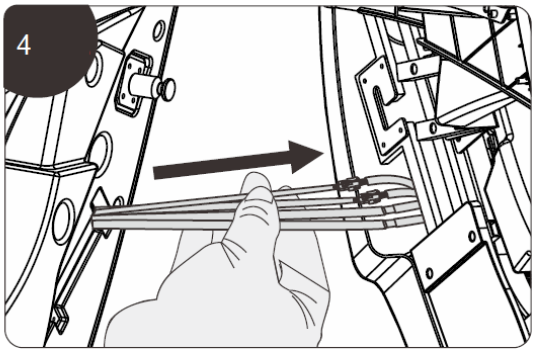

Fogja meg a kartámaszt mindkét oldalon, és csúsztassa a kartámaszt a tartóba (5. ábra).

Tolja be a kartámaszt az elülső tartóba, és ellenőrizze, hogy megfelelően van-e rögzítve (6. ábra).

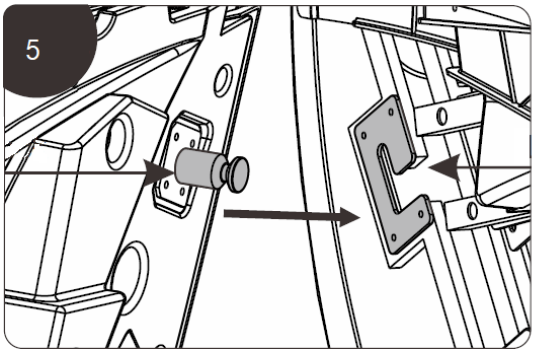

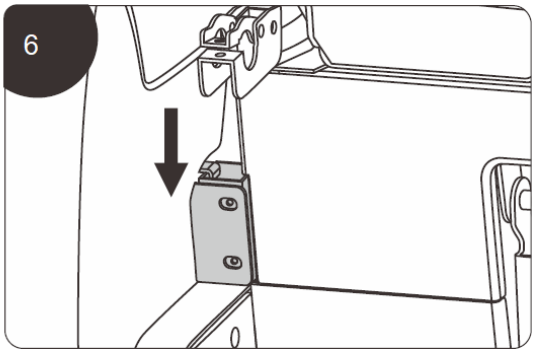

Rögzítse az elülső oldalt 2 db M5x14 - 12,9 csavarral és 2 db 6x12x1,5 alátéttel (7. ábra).

Rögzítse a hátoldalt 6 x ST4,2 x 12 csavarral (8. ábra).

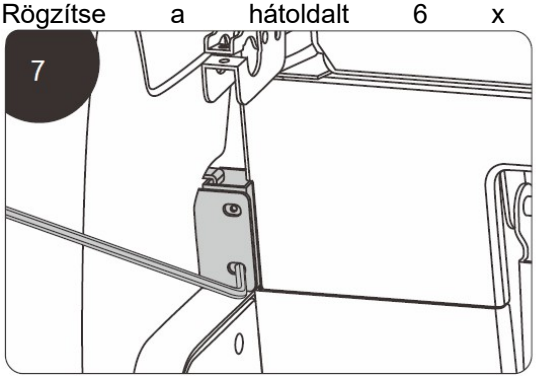

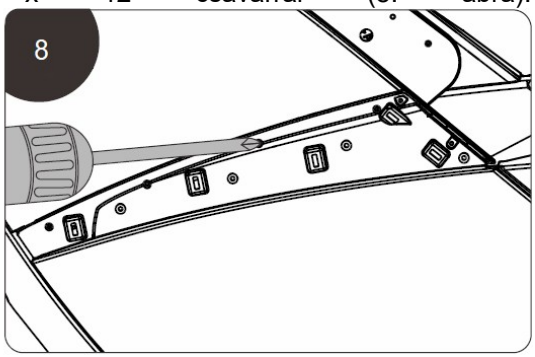

Rögzítse a díszburkolatokat (9. ábra).

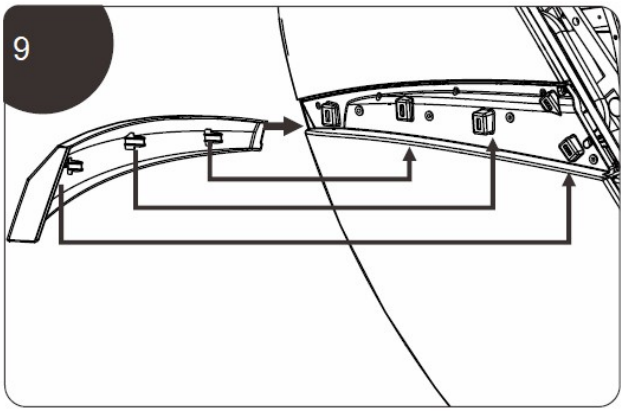

LÁBTÁMASZ ÖSSZESZERELÉSE

Csatlakoztasson minden tömlőt és csatlakozót (1. ábra).

Csatlakoztassa a tömlőket és kábeleket, majd helyezze be őket a székvázba. Ügyeljen arra, hogy ne csípje be a kábeleket és a tömlőket (2. ábra).

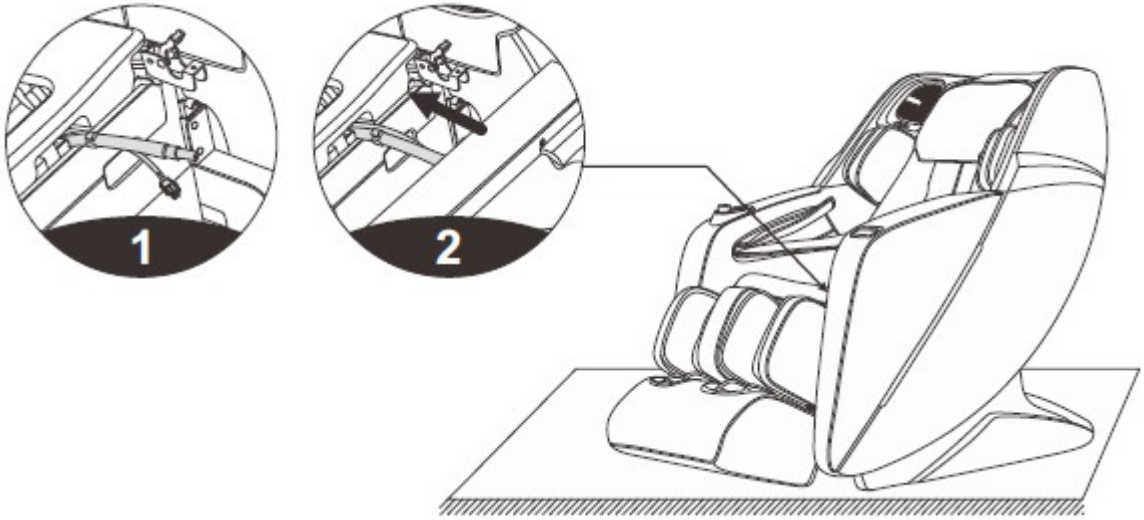

Rögzítse a hüvelyeket a lábtámaszra (a nagyobb hüvelynek kívül kell lennie) (3. ábra).

Húzza ki a lábtámasz tartóját (4. ábra).

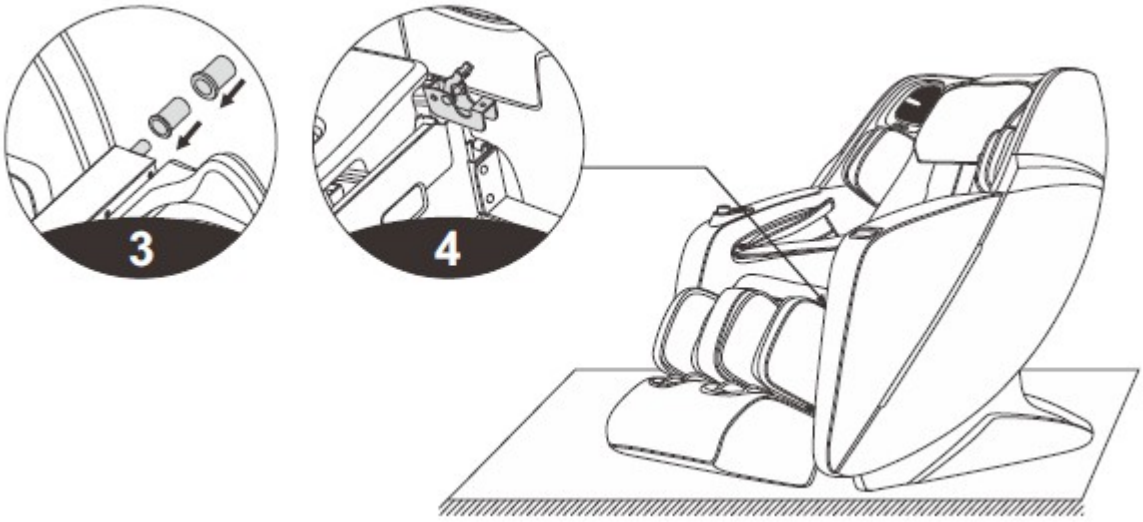

Ezután rögzítse a lábtámaszt a tartókba (5).

Ezután rögzítse a burkolatokat 2 db M5x14 - 12,9 csavarral és 2 db 6x12x1,5 alátéttel (6. ábra).

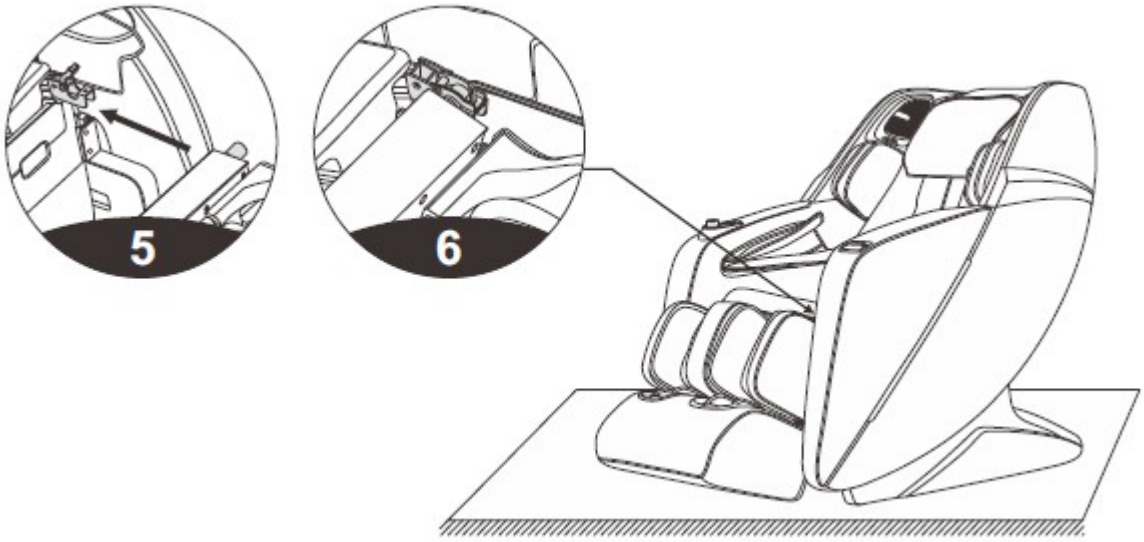

Majd rögzítse a burkolatokat (7.ábra).

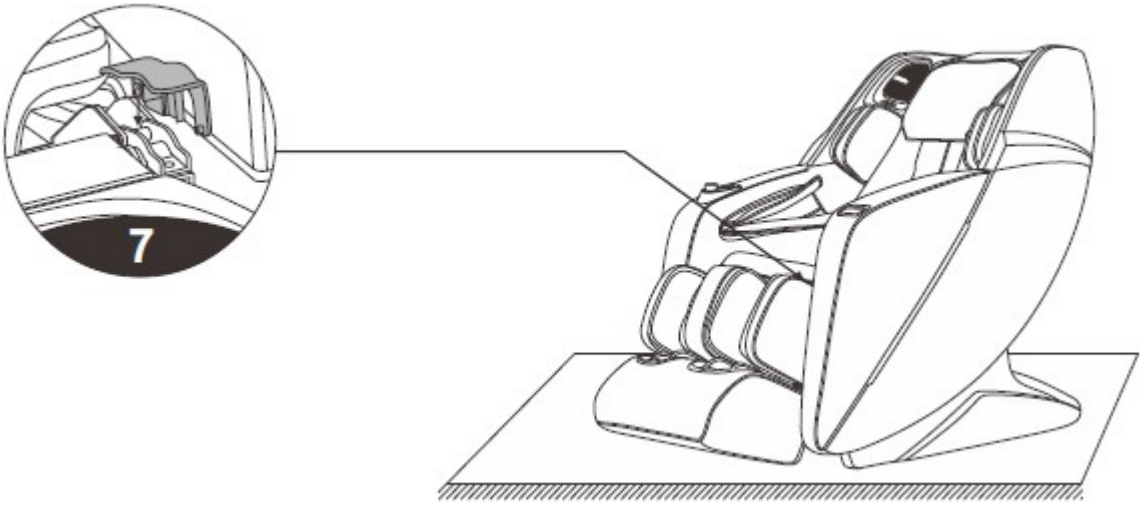

PÁRNÁK

A háttámla párnái cipzárral (1), a fejtámla párnái tépőzárral (2) vannak rögzítve.

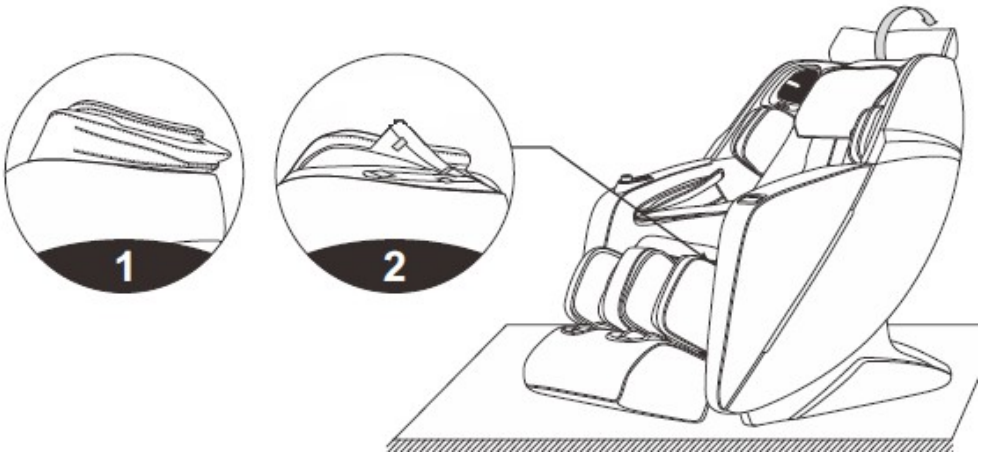

TALAJVÉDELEM

Ha nehéz fotelt hosszabb ideig padlóra helyez, helyezzen alá szőnyeget vagy talajvédőt a padló védelme érdekében.
.

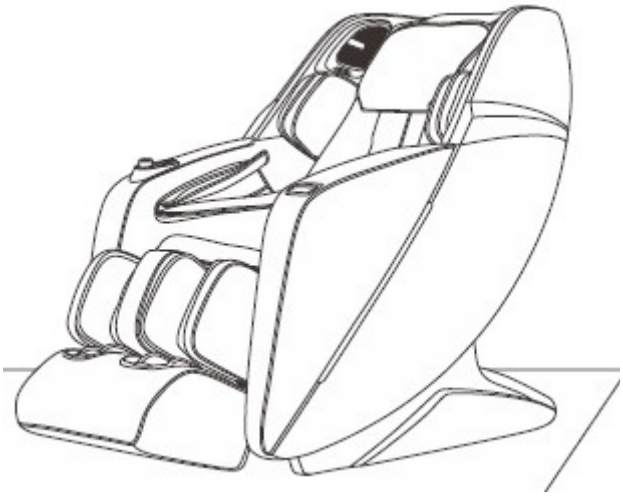

SZÁLLÍTÁS

Elmozdítás előtt győződjön meg arról, hogy kikapcsolta a masszázsfotelt, és kihúzta az elektromos hálózatból.

Két ember kell az elmozdításához.

Az egyik személy a lábtámasznál fogva emeli fel a széket, a másik pedig a háttámlánál tolja, így a masszázsfotelt a kerekekre helyezi. Ne húzza a széket a karfánál fogva.

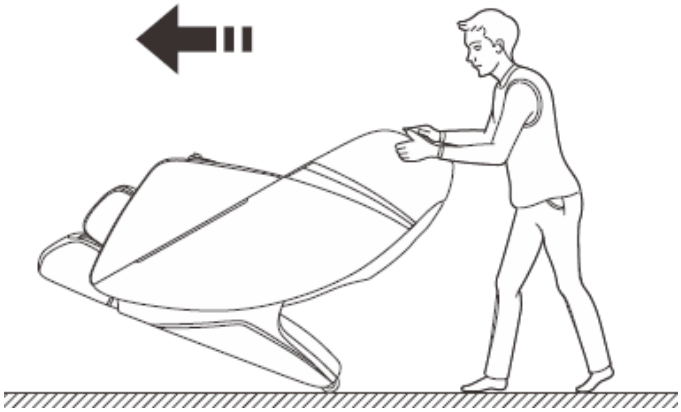

SPECIFIKÁCIÓ

Modell:	A600
Konfiguráció:	2
Név:	Masszázsfotel
Névleges teljesítmény:	110-120V 60 Hz
	220-240V 50Hz/60Hz
Névleges bemenet	150 W
Használati idő	20 min

Biztonság:	I Osztály

KÖRNYEZETVÉDELEM

Miután a termék élettartama lejárt, vagy ha a lehetséges javítás nem gazdaságos, a helyi törvényeknek megfelelően és környezetbarát módon dobja el a legközelebbi gyűjtőhelyen.
Ezáltal megóvja a környezetet és a természetes forrásokat. Ezenkívül hozzájárulhat az emberi egészség védelméhez. Ha nem biztos a hulladék helyes eltávolításában, kérjen tájékoztatást a helyi hatóságoktól, hogy elkerülje a törvényszegést vagy a szankciókat.
Ne tegye az elemeket a háztartási hulladék közé, hanem vigye az újrahasznosítási helyre.