

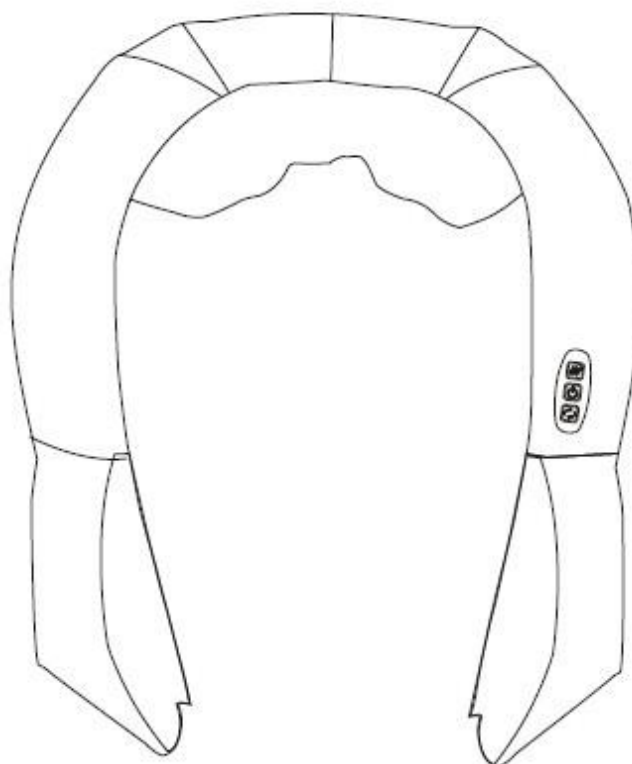

HASZNÁLATI ÚTMUTATÓ – SK
IN 13914 Masszázs gallér
inSPORTline D180



TARTALOM

FONTOS BIZTONSÁGI UTASÍTÁSOK.....	3
MIKOR NE HASZNÁLJA A MASSZÁZS GALLÉRT.....	3
KI NE HASZNÁLJA A MASSZÁZS GALLÉRT.....	3
BIZTONSÁGI UTASÍTÁSOK.....	4
TERMÉKLEÍRÁS.....	5
NYOMÓGOMB FUNKCIÓK.....	5
BEKAPCSOLÁS, INDÍTÁS.....	6
GÉPKOCSI SZIVARGYÚJTÓJÁBA VALÓ CSATLAKOZTATÁS.....	7
KARBANTARTÁS ÉS TISZTÍTÁS.....	7
HIBAJELENTÉS.....	7
A GÉP EGYÉB PARAMÉTEREI.....	8
GARANCIÁLIS FELTÉTELEK, REKLAMÁCIÓ.....	9

BEVEZETÉS

A termék használata előtt olvassa el a használati útmutatót. A használati útmutatót őrizze meg. A későbbiekben még szüksége lehet rá.

MEGJEGYZÉS: Fenntartjuk a jogot, hogy előzetes bejelentés nélkül változtathatunk a termék specifikáción és a kivitelezésen, a színt is beleértve.

FONTOS BIZTONSÁGI UTASÍTÁSOK

- A masszázs gallér köré, a csomagolást is beleértve, ne tegyen semmilyen tárgyat.
- A termék ne érintkezzen vízzel, így megakadályozza a rövidzárlat kockázatát.
- Ha a fő kábel sérült, ne próbálja megjavítani, forduljon a gyártóhoz.
- Győződjön meg róla, hogy a megfelelő feszültségforrással rendelkezik a masszázs gallér működéséhez.
- Használat után és tisztításkor húzza ki a konnektorból, így megakadályozva a kárt, vagy sérülés veszélyét.
- A gallért csak a használati útmutató elolvasása, értelmezése után használja.
- Ne használjon olyan alkatrészeket, tartozékokat, amelyek nem engedélyezettek, a gyártó szerint nem tartozék.
- Ne használja a terméket, ha a fő kábel vagy a termék felszíne sérült.
- Ne használja a gallért alkohol, drog befolyása alatt, vagy ha nem érzi jól magát.
- Óvatosan manipuláljon, használja a terméket, hogy az ne sérüljön.
- A gallért 20 percnél tovább ne használja, így megakadályozva a kiégést.
- A gallért evés után leghamarabb 1 óra elteltével használja.
- A gallér használata előtt konzultáljon orvosával, különösen ha nyak és hát sérüléssel rendelkezik, valamint operáción esett át.

MIKOR NE HASZNÁLJA A MASSZÁZS GALLÉRT

- A gépet ne használja nedves, párás helyiségben (pl. fürdőszobában)
- A gépet ne használja olyan helyiségekben, ahol nagy a hőmérséklet ingadozás.
- A gépet ne használja poros, vagy korróziót előidéző helyiségben.
- A gépet ne használja, ha le van takarva párnával, vagy hasonlóval.

KI NE HASZNÁLJA A MASSZÁZS GALLÉRT

1. Fertőző bőrbetegséggel rendelkező személyek.
2. Csontritkulásban szenvedő személyek.
3. Szívbeteg, elektronikus implantátummal rendelkező személyek

4. Ha lázas.
5. Terhes nők, vagy menstruáció alatt.
6. Bőrsérüléssel vagy betegséggel rendelkező személyek.
7. Ha a termék melegebb, mint a felhasználó testhőmérséklete. Különös óvatossággal azok a személyek, akik nem érzékelik a hőmérsékletet.
8. Gyermekek 14 éves korig, idősebb emberek, szellemi fogyatékosok csak felügyelet alatt.
9. Azok a személyek, akiket orvosuk nyugalomra intett, akik nem érzik jól magukat.
10. Ne használja, ha nedves a teste.
11. Állatok ne érintkezzenek a termékkel. A gallért ne használja állatokon,.

BIZTONSÁGI UTASÍTÁSOK

- A terméket vizes kézzel ne csatlakoztassa vagy húzza ki a tápegységből.
- A kábelt óvatosan húzza ki a konnektorból.
- Csökkent figyelemmel, vagy mentálisan sérült személyek (beleértve a gyermekeket is) részére nem javasolt a gallér használata, valamint azoknak, akiknek nincs tapasztalatuk az ilyen jellegű termékekkel. (Csak felügyelet alatt.)
- A gallér nem gyermekjáték.
- Ha a kábel megsérül, egyedül ne cserélje ki. Kérje a gyártó segítségét.
- Áramkiesés következtében ne használja a gallért. Így elkerülheti a sérüléseket a hirtelen újbóli működés következtében.
- Ha abnormális viselkedést tapasztal a gallér működése közben, ne használja a gépet. Forduljon a gyártóhoz.
- Ha egészségügyi problémája van, a termék használata előtt konzultáljon orvosával.
- Ha sérült a kábel, a gyártónak kell kicserélnie. Vegye fel a kapcsolatot a szervizes kollégákkal.
- A termék bizonyos felületi hőmérséklettel rendelkezik. Óvatosan használják a terméket a különös hőérékkel rendelkező személyek.
- Óvatosan húzza ki a kábelt a konnektorból, hogy ne sérüljön.
- Ha a gép nem működik, nem rendeltetésszerűen működik, ne használja. Azonnal húzza ki a kábelt a konnektorból.
- Ne használja a terméket arra nem alkalmas helyiségekben, pl. fürdőszoba, konyha, nedves helyeken, erős hősugárzás esetén, áramforráshoz közel, tűz vagy víz közelében.
- A gallérra ne helyezzen éles tárgyakat. Ha a gallér sérült, ne használja.
- A gallérral óvatosan manipuláljon. Ne lépjen a gallérra.

TERMÉKLEÍRÁS

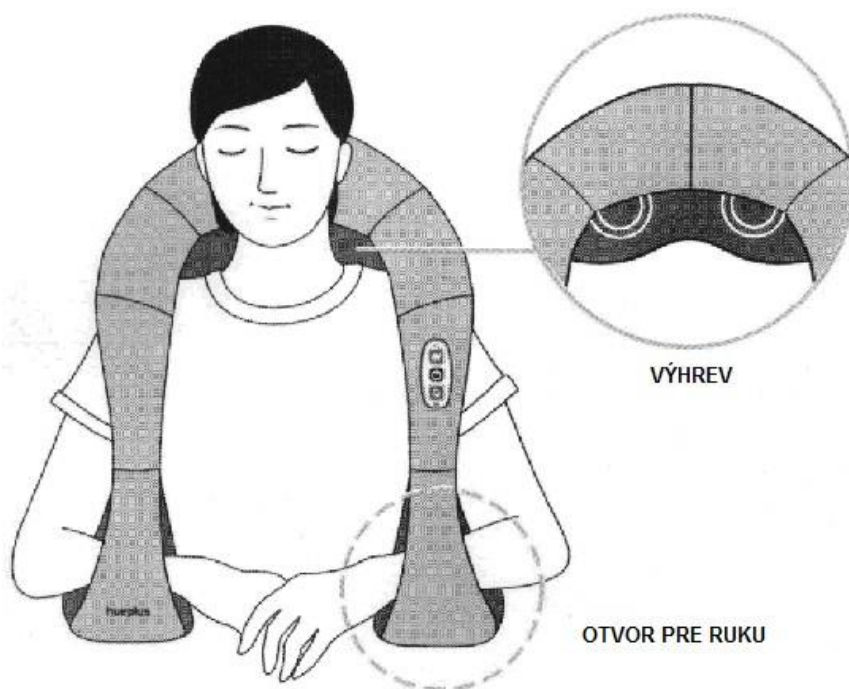

- A gallér dizájnjának köszönhetően újfajta masszázs formát tesz lehetővé.
- A gallér speciális konstrukciójának köszönhetően kényelmet, s egyben maximális hatást biztosít használójának.
- Kartámasz – a felhasználó erősebb, vgy lazább viseletre állíthatja.
- Automatikusan állítható masszázs rendszer (órmutató irányával megegyező és ellentétes irány).
- Manuális masszázs irány beállítás, külön hőmérséklet – szabályozás. Biztosítja a jobb vérkeringést.
- Gyors indítás.
- Poliuretán – minőségi anyag.
- Túlmelegedés elleni védelem.

NYOMÓGOMB FUNKCIÓK

1. HT (Heater) – Melegítő nyomógomb



A gomb megnyomásával a melegítő funkciót állítja. Egy gombnyomással kikapcsolja, egy másik gombnyomással pedig ismét bekapcsolja a melegítő funkciót.

2. ON/OFF – „START/STOP“ nyomógomb







A gomb megnyomásával elindul a 20 perces masszázs ciklus. Befejeztével automatikusan kikapcsol.

3. DR (Direction) – Irányváltó nyomógomb



A gomb megnyomásával a masszázs kezdetekor megválaszthatja a masszázs irányát. A masszázs adott helyen, vagy meghatározott irányba használható.

	Csípőmasszázs
	Hasmasszázs
	Lábmasszázs
	Talpmasszázs

INDÍTÁS

Forrás: 100 - 240v ac 50/60hz 1.6a

Teljesítmény: dc 12v

Bekapcsolás:

- (1) A kábel egyik végét csatlakoztassa az aljzatba.
- (2) A kábel másik végét csatlakoztassa a konnektorba. .

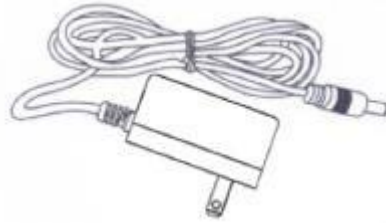

GÉPKOCSI SZIVARGYÚJTÓJÁBA VALÓ CSATLAKOZTATÁS

A kábel egyik végét csatlakoztassa a masszázs gallérhoz, másik végét pedig a gépkocsi szivargyújtójába..



KARBANTARTÁS ÉS TISZTÍTÁS

- 1) Használat után húzza ki a gallér kábelezését a konnektorból és hagyja kihűlni. Utána tisztítható.
- 2) Használat után enyhe nedves ronggyal törölje le a gallérról a port és a szennyeződést.
- 3) Ne használjon korróziót okozó szereket (benzin, hígító).
- 4) FIGYELEM: Az ellenőrző panel tisztításához ne használjon nedves rongyot, meghibásodást okozhat. Csak száraz ronggyal tisztítsa.
- 5) Ha sokáig nem használja a gallért, tisztítsa meg a terméket, tegye be a védő dobozba és száraz, szellőztetett helyen tárolja. A párolás meghibásodást okozhat.

HIBAJELENTÉS

- Ügyeljen a hibajelentésre és a lehetséges megoldásokra.
 - Ha olyan hiba merül fel, amely nincs feltüntetve, próbálja ki az alábbi lépéseket:
1. Kapcsolja ki a gépet és húzza ki a konnektorból, majd ismét csatlakoztassa az áramforráshoz..
 2. A gépet hagyja pihenni kb. 60 percet.
 3. Csatlakoztassa a gépet az áramforráshoz és kapcsolja be.
 4. Ha a hiba nem tűnik el, forduljon szakemberhez, kérje a szervizes kollégák segítségét.

Probléma	Ok	Megoldás
Nem működik a gép	Nincs csatlakoztatva az áramforráshoz.	Csatlakoztassa az áramforráshoz.
	Nem nyomta meg a start gombot.	Kapcsolja be a gépet.
	A gép befejezte a 20 perces masszázs ciklust és kikapcsolt.	Ismét nyomja meg az ON/OFF gombot.

	Túlterhelés (valaki rajta áll vagy erőt fejt ki a gépre).	Húzza ki a konnektorból, távolítsa el a túlterhelést, csatlakoztassa az áramforráshoz és indítsa el.
Túlmelegedés/Kábel meghibásodás/ Atipikus füst	Minden 20 perces masszázsciklus után hagyja kihűlni a gépet.	A gépet húzza ki a konnektorból és hagyja kihűlni. Ha a hiba megmarad, forduljon a szervizes kollégákhoz.
Termosztát meghibásodás	Belső meghibásodás.	

A GÉP EGYÉB PARAMÉTEREI

Modell: D180

Megnevezés: Masszázs gallér (fűthető)

Feszültség: 12V 

Teljesítmény: 24 W

Működési idő: 15 min.

Megfelel a biztonsági előírásoknak:



GARANCIÁLIS FELTÉTELEK, REKLAMÁCIÓ

Garanciális feltételek

Jótállás

Az eladó 24 hónapos garanciát nyújt a vevőnek, kivéve ha a jótállási számlán, vagy egyéb dokumentumon más garanciális idő szerepel. A kötelező jótállás időtartama nem érinti a vevőt.

Az eladó garanciát vállal a minőségre, ha az eladott termék a normál célnak megfelelően van felhasználva, és megtartja a szerződésben elfogadottakat.

A garanciális feltételek nem érvényesek a következő esetekben:

- a felhasználó által okozott károk, pl. nem szakszerű szerelés, az áru megrongálása helytelen javítással
- helytelen karbantartás
- mechanikai károsodás
- elhasználódott alkatrészek a mindennapi használat során (pl. gumi és műanyag alkatrészek, mozgó mechanizmusok, stb.)
- elkerülhetetlen esemény, természeti katasztrófa
- szakszerűtlen beavatkozás
- szakszerűtlen használat, amely ellentétes a termék besorolásával (HC, HA – otthoni használatra, SC,S – edzőtermi használatra)
- szakszerűtlen kezelés, helytelen elhelyezés, magas illetve alacsony hőfokhatás, víz, aránytalan nyomás, szándékosan átalakított alak és nagyság változtatás

Reklamáció igénylés

Reklamációkérelem eljárása

A vevő köteles az eladó által eladott árut mihamarabb átnézni. A vevő az ellenőrzést lehetőleg úgy végezze, hogy az esetleges hibákat észrevegye.

Reklamáció esetén a vevőnek be kell mutatni a vásárlást igazoló dokumentumot a gyártási számmal. Amennyiben az igazolószelvény hiányos, az eladónak jogában áll elutasítani a reklamációs kérelmet.

Amennyiben a vevő olyan hibabejelentést tesz, melyre nem vonatkozik a jótállás (pl. nem teljesítették a garanciális feltételeket, a hiba tévedésből lett jelentve, stb.) az eladó jogosult a költségterítésre. A szerelési költség az érvényben lévő árlista alapján lesz elszámolva.

Ha az eladó a tesztelés során nem találja hibásnak az árut, jogában áll a reklamációt érvénytelennek tekinteni, és jogosult az érvénytelen reklamációkor felmerülő költségek visszatérítésére.

Amennyiben a vevő olyan hibabejelentést tesz, melyre vonatkozik a jótállás, az eladónak kötelessége a hibát elhárítani, esetlegesen új árut adni. Az eladó a vevő beleegyezésével más termékre is cserélheti a hibás árut. A kártérítés rendezése e bekezdés alapján az eladóra vonatkozik.

Az eladó a reklamációt az áru kézhezvételétől számított legkésőbb 30 napon belül rendezni, amennyiben nincs más idő megegyezve. Az érvényes nap az eladó által eladott, de cserére kerülő termék eladásánál feltüntetett nap.

Amennyiben az eladó nem tudja elrendezni a reklamációkérelmet, megegyezik a vevővel más alternatív lehetőségben. Ha ilyen megegyezés nem jön létre, az eladó köteles anyagi kártérítést fizetni a vevőnek.

Eladás dátuma:

Eladó bélyegzője és aláírása:

Forgalmazó:
Insportline Hungary Kft.
2500 Esztergom, Kossuth Lajos u. 65.
www.insportline.hu
tel./fax: 0633-313-242